PINK Real Estate

William Andrade

Tel: 938381383
william@pinkrealestate.pt

640 000 € | Ref. 8828 | Funchal

3	2	✔	98,35 m²	0 m²	✔	2025

Apartamento na Quintinha da Fé - T3 no Funchal

Apartamento T3 Quintinha da Fé, Elegância e Espaço no Funchal Se procura um apartamento T3 de luxo no Funchal, a Quintinha da Fé oferece-lhe uma oportunidade única de viver com conforto, modernidade e exclusividade. Este empreendimento premium, composto apenas por 10 frações, foi desenhado para proporcionar bem-estar, privacidade e um estilo de vida sofisticado no centro da cidade. Principais Características do Apartamento T3 no Funchal Situado no 2º piso, este T3 distingue-se pela sua amplitude e pela excelente distribuição dos espaços: - Sala ampla em open space, com ligação direta à cozinha moderna, perfeita para jantares em família ou encontros com amigos. - Duas varandas na sala, uma com 25,60 m² e outra com 5,50 m², ideais para desfrutar da vida ao ar livre, refeições ou momentos de lazer. - Dois quartos com roupeiros embutidos, que partilham uma casa de banho completa e têm acesso a uma varanda comum de 6,05 m². - Suíte principal com casa de banho privativa e varanda exclusiva de 11,60 m², garantindo total conforto e privacidade. - Estacionamento para 2 viaturas, garantindo pratici...

PINK Real Estate

William Andrade

Tel: 938381383
william@pinkrealestate.pt

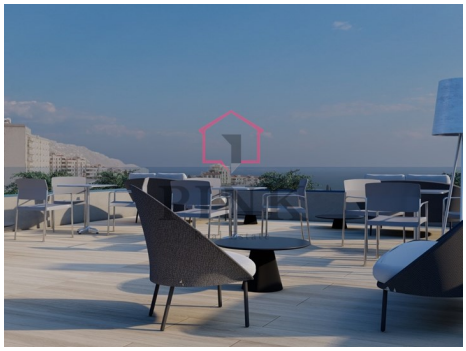

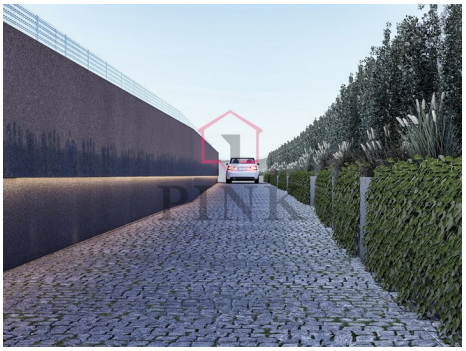

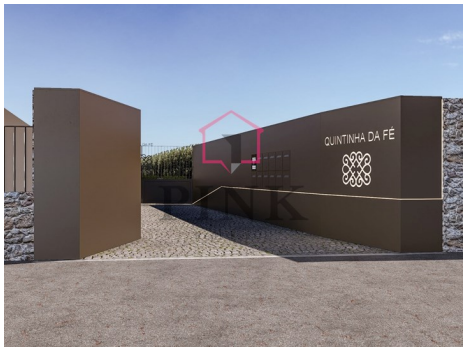

Características gerais

PINK Real Estate

William Andrade

Tel: 938381383
william@pinkrealestate.pt

- Ar condicionado
- Termo Acumulador
- Cozinha : Equipada
- Jardim
- Arrecadação
- Curta distância a pé da praia
- Elevador
- Terraço
- Lavandaria
- Garagem
- Vidros Duplos
- Varanda
- Garagem: 2 carros
- Wc com ventilação Natural
- Closet
- Piscina
- Ano construção: 2025
- Condomínio fechado
- Certificação energética: Em curso
- Terraço topo
- Localização central
- Localização sossegada
- Pisos : 2º
- Transportes Públicos
- Vídeo Porteiro
- Orientação: Sul