Paula Silva

Tel: 914527071

Email: paulafsilva@decisoesesolucoes.com

Preço: 562 500 €

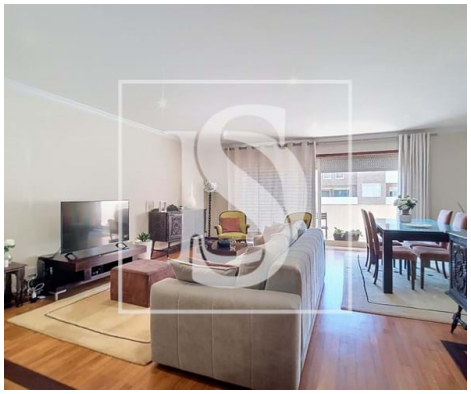

3	3	✔	132 m²	0 m²	✔	2002

Ref. DSERMPS63 | Matosinhos

T3 Duplex, em condomínio fechado, Lavra

Deslumbre-se com este incrível apartamento de 3 quartos numa localização privilegiada em Lavra, Matosinhos. Com uma área bruta de 224m² e uma área privada de 152m², esta propriedade oferece o equilíbrio perfeito entre espaço e conforto. Construído em 2002, este apartamento está situado num condomínio fechado, oferecendo-lhe total privacidade e segurança. Ao entrar, será imediatamente cativado pelas vistas deslumbrantes para a piscina e jardim.

AMI:

Tel: | Email:

Paula Silva

Tel: 914527071

Email: paulafsilva@decisoesesolucoes.com

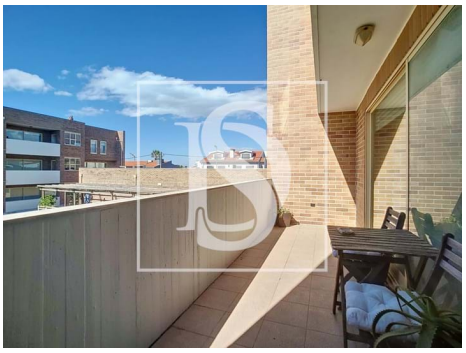

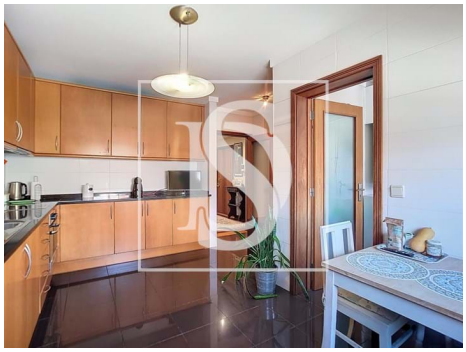

Características gerais

• Cozinha: Placa, Forno, Frigorífico, Microondas, Lava-louças, Máquina de lavar, Exaustor

• Lareira com recuperador de calor

• Jardim

• Jardim

• Ano construção: 2002

• Área bruta privativa: 152

• Portões eléctricos

• Poço de água

• Vidros duplos

• Despensa

• Porta de segurança

• Orientação solar: Este, Oeste

• Aquecimento Central: Gás

• Cozinha equipada

• Proximidade: Praia, Restaurantes, Cidade, Farmácia, Escolas, Parque infantil

• Piscina

• Área bruta dependente: 72

• Vista: Vista piscina, Vista jardim

• Condomínio fechado

• Marquise

• Portão de garagem eléctrico

• Localização sossegada

• Certificação energética: C

• Varanda

Paula Silva

Tel: 914527071

Email: paulafsilva@decisoesesolucoes.com

- Garagem
- Nº estacionamentos: 3

AMI:

Tel: | Email: