Marta Ferraz

Tel: +351911812843

Email: martaferraz@decisoesesolucoes.com

Preço: 379 000 €

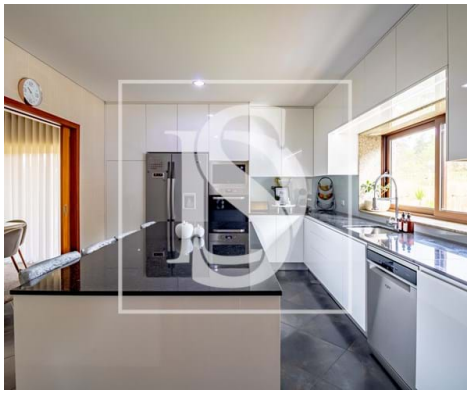

3	2	✔	114 m²	1200 m²	✔	2012

Ref. DSAMTAMTMF104 | Fafe

MORADIA T3 TÉRREA - Fafe, Braga

Descubra esta magnífica moradia situada na encantadora cidade de Fafe, um refúgio de tranquilidade no coração do Minho. Com uma área bruta de 271,5m2, a moradia está em excelente estado e pronta a habitar. Com um design acolhedor e funcional, esta propriedade é composta por três quartos espaçosos, incluindo uma elegante suite que garante privacidade e conforto. Ideal para famílias ou casais que valorizam qualidade de vida, esta moradia oferece áreas amplas e bem distribuídas, perfeitas para momentos de convívio e descanso.

Marta Ferraz

Tel: +351911812843

Email: martaferraz@decisoesesolucoes.com

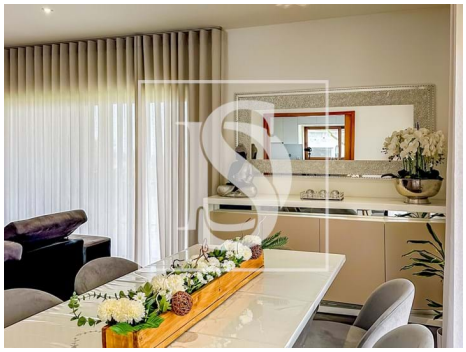

Características gerais

- Frigorífico
- Exaustor
- Câmeras de segurança
- Pré-instalação ar condicionado
- Roupeiros
- Jardim
- Jardim
- Ano construção: 2012
- Área bruta privativa: 157.5
- Portões eléctricos
- Video porteiro
- Estores eléctricos
- Microndas
- Cozinha: Placa, Forno, Frigorífico, Microondas, Lava-louças, Exaustor
- Lareira com recuperador de calor
- Cozinha equipada
- Isolamento Térmico
- Proximidade: Cidade, Transportes Públicos
- Piscina
- Área bruta dependente: 114
- Vista: Vista campo , Vista montanha, Vista urbanização, Vista jardim
- Com estacionamento
- Alarme

Marta Ferraz

Tel: +351911812843

Email: martaferraz@decisoesesolucoes.com

- Furo
- Localização sossegada
- Orientação solar: Norte, Sul, Este, Oeste
- Varanda
- Garagem
- Lugar de Garagem
- Portão de garagem eléctrico
- Esgotos municipais
- Certificação energética: B-
- Água da rede
- Terraço
- Nº estacionamentos: 1