Bruno Patran

Tel: 969270176

Email: brunopatran@decisoesesolucoes.com

Preço: 455 000 €

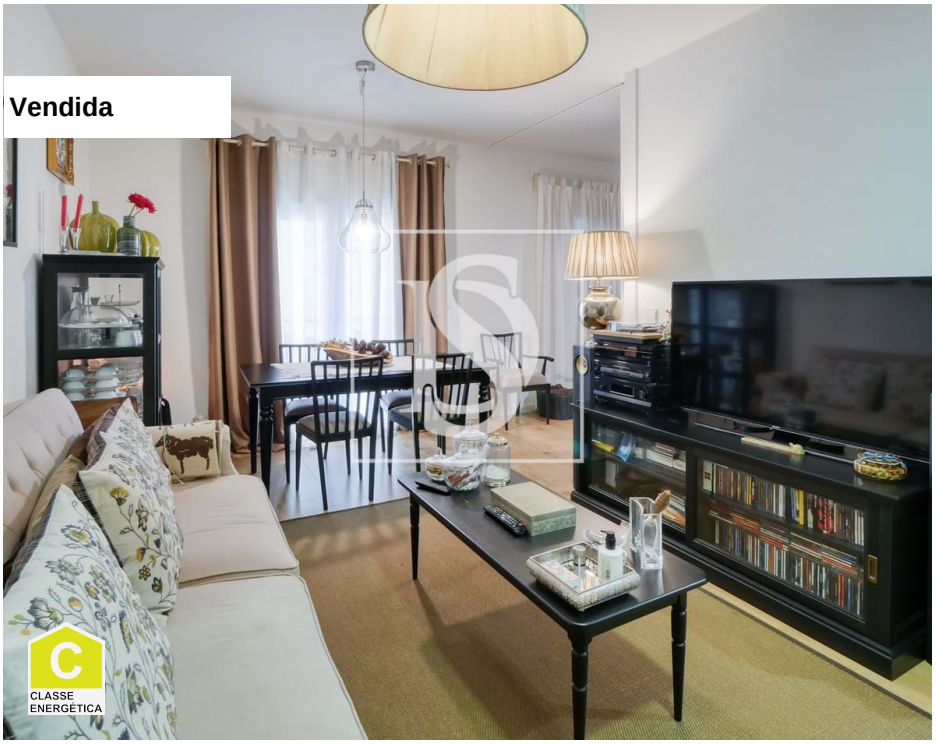

1	1	✔	53 m²	0 m²	✔	2007

Ref. DSALVBP10 | Lisboa

Apartamento T1 no Parque das Nações

Descubra o seu novo lar neste apartamento T1, em ótimo estado de conservação, localizado no prestigiado Parque das Nações, com uma vista privilegiada para a icónica Ponte Vasco da Gama. Este imóvel, situado no 3º andar de um elegante prédio com elevador, combina sofisticação e conforto, proporcionando uma qualidade de vida invejável e segurança inigualável.

Bruno Patran

Tel: 969270176

Email: brunopatran@decisoesesolucoes.com

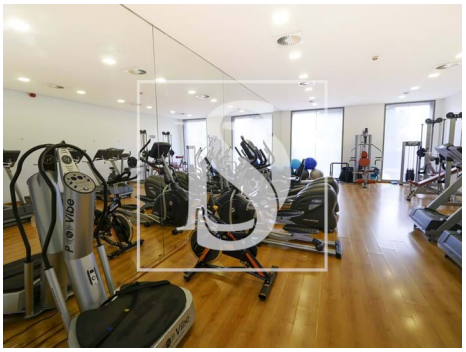

Características gerais

- Microndas
- Exaustor
- Aquecimento Central: Pré-instalação
- Maquina lavar loiça
- Caixilharias Alumínio
- Detecção de Fumos
- Iluminação de Emergência
- Isolamento Térmico
- Telecontrolo telefónico da casa
- Jardim
- Ginásio
- Piscina
- Esquentador
- Cozinha: Placa, Forno, Microondas, Lava-louças, Exaustor, Esquentador
- Cozinha equipada
- Roupeiros
- Chaves de acesso configuráveis
- Deteção de incêndio
- Isolamento Acústico
- Portaria 24 horas
- Jacuzzi
- Proximidade: Aeroporto, Zona comercial, Hospital, Farmácia, Transportes Públicos, Escolas, Piscinas Públicas, Restaurantes, Cidade
- Jardim

Bruno Patran

Tel: 969270176

Email: brunopatran@decisoesesolucoes.com

- Área bruta dependente: 36,1900
- Vista: Vista urbanização
- Banho turco
- Condomínio fechado
- Extratores de fumos
- Lavandaria
- Arrecadação
- Vidros duplos
- Despensa
- Localização central
- Orientação solar: Este
- Varanda
- Nº estacionamentos: 1
- Ano construção: 2007
- Área bruta privativa: 63,3800
- Portões eléctricos
- Gás: Rede principal
- Elevador
- Pisos: 11
- Com estacionamento
- Video porteiro
- Portão de garagem eléctrico
- Esgotos municipais
- Certificação energética: C
- Água da rede
- Garagem
- Lugar de Garagem