Cauanna Andrade

Tel: 912527410

Email: cauannaandrade@dsprivate.com

Preço: 355 000 €

1	1	✖	63 m²	70 m²	✔

Ref. DSPPOMARQ54 | Porto

Apartamento T1 em Santo Ildefonso, Porto.

 Apartamento T1 no Centro do Porto – Último Andar com Terraço

- Localização privilegiada – A menos de 100 metros da estação de metro.
- 6º e último andar recuado – Mais privacidade e luminosidade.
- Exposição solar Nascente / Sul / Poente – Luz natural durante todo o dia.

 Conforto e segurança:
 Aquecimento central
 Caixilharia dupla em PVC com vidros duplos
 Chão de madeira
 Porta de segurança
 Estores elétricos

 Espaços exteriores:
 Varanda nas traseiras (Nascente)
 Amplo terraço (Sul / Poente)

Cauanna Andrade

Tel: 912527410

Email: cauannaandrade@dsprivate.com

 Cozinha totalmente equipada – pronta a usar!

 Não perca esta oportunidade! Para mais informações ou agendar visita, entre em contacto.

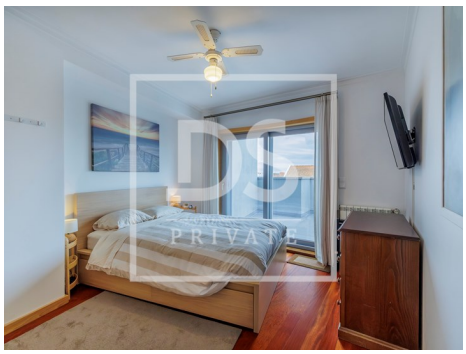

Características gerais

- Área Bruta Privativa: 70
- Com estacionamento
- Elevador
- Estores eléctricos
- Portões eléctricos
- Localização central
- Orientação solar: Sul, Este, Oeste
- Varanda
- Terraço
- Área Bruta Dependente: 14
- Vista: Vista mar, Vista campo
- Vidros duplos
- Portão de garagem eléctrico
- Localização sossegada
- Porta de segurança
- Água da rede
- Gás: Rede principal
- Garagem

Cauanna Andrade

Tel: 912527410

Email: cauannaandrade@dsprivate.com