Cláudio Belo

Tel: 910203433

Email: claudiomanuelbelo@decisoesesolucoes.com

Preço: 37 500 €

2	✖	100 m²	0 m²	✖	1994

Ref. DSERMCB60 | Gondomar

Trespasse de Cafetaria - Pão Quente com serviço de esplanada e pronto a funcionar em Baguim do Monte .

Trespasse de Cafetaria - Pão Quente com serviço de esplanada e pronto a funcionar em Baguim do Monte .

Espaço completamente renovado e com muito pouco uso. Praticamente novo e completamente equipamento com frios, vitrines, fornos, micro- ondas, fritadeiras, Tv, etc...
Espaço com 40 lugares sentados no interior e ainda tem mais 24 lugares sentados na esplanada. Trata-se de um espaço realmente bem harmonioso com uma decoração moderna e localizado perto da Igreja da Santa Rita como também está perto da Igreja de Baguim do Monte. Rua de muito movimento e ainda tem estacionamento em frente ao Pão Quente.

Se alguma vez pensou em ter o seu próprio espaço e gerir o seu próprio negócio, então não espere mais, o seu momento chegou !!

Cláudio Belo

Tel: 910203433

Email: claudiomanuelbelo@decisoesesolucoes.com

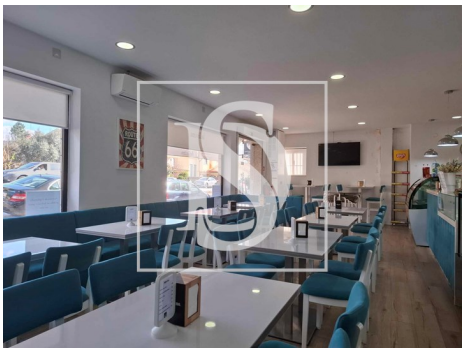

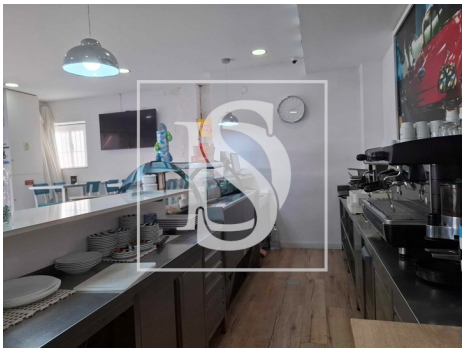

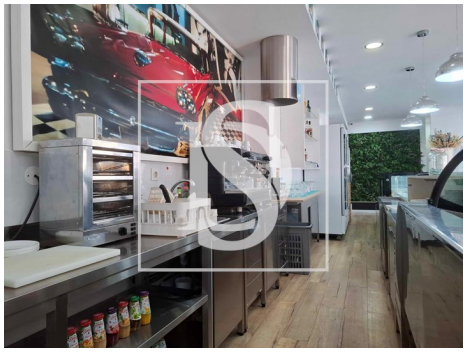

Características gerais

- Ano construção: 1994
- Vista: Vista urbanização
- Alarme
- Orientação solar: Este
- Ano de renovação: 2024
- Área bruta privativa: 100
- Pisos: 4
- Certificação energética: C
- Água da rede