Carlos Real

Tel: 929183047

Email: carlosreal@decisoesesolucoes.com

Preço: 295 000 €

3	2	✖	104,99 m²	0 m²	✔	2001

Ref. DSPVZCR58 | Póvoa de Varzim

Apartamento T3 c/ Terraço - Póvoa de Varzim

Situado perto do metro e centro da cidade. Fica no terceiro e último andar do prédio, tem garagem fechada para uma viatura e arrumação. A sala com acesso a varanda, a cozinha com marquise, tem três quartos, um deles suíte, sendo que dois quartos tem cesso ao terraço
Não tem elevador.

Agende a sua visita!

Carlos Real

Tel: 929183047

Email: carlosreal@decisoesesolucoes.com

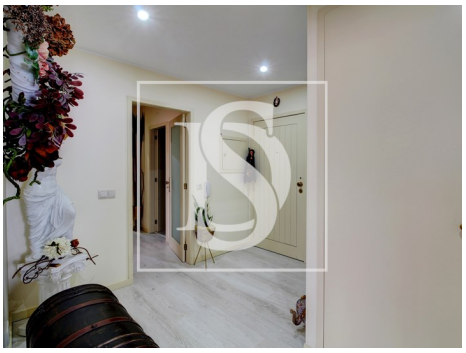

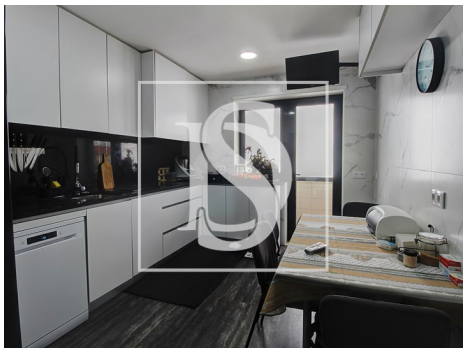

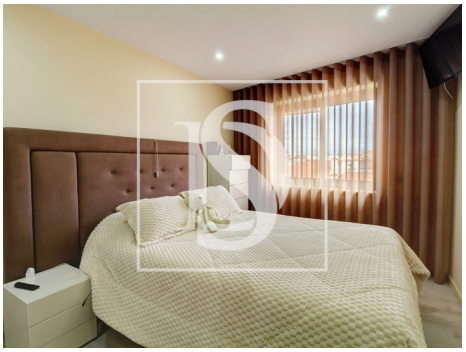

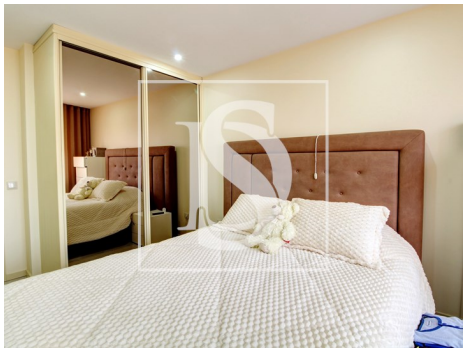

Características gerais

- Roupeiros
- Caixilharias Alumínio
- Resguardos de Polibã
- Área bruta dependente: 63.50
- Portões eléctricos
- Arrecadação
- Estores eléctricos
- Varanda
- Garagem
- Chão flutuante
- Polibã
- Ano construção: 2001
- Área bruta privativa: 126.90
- Com estacionamento
- Vidros duplos
- Certificação energética: D
- Terraço
- Nº estacionamentos: 1