Eliana Paiva

Tel: 967939060

Email: elianapaiva@decisoesesolucoes.com

Preço: 285 000 €

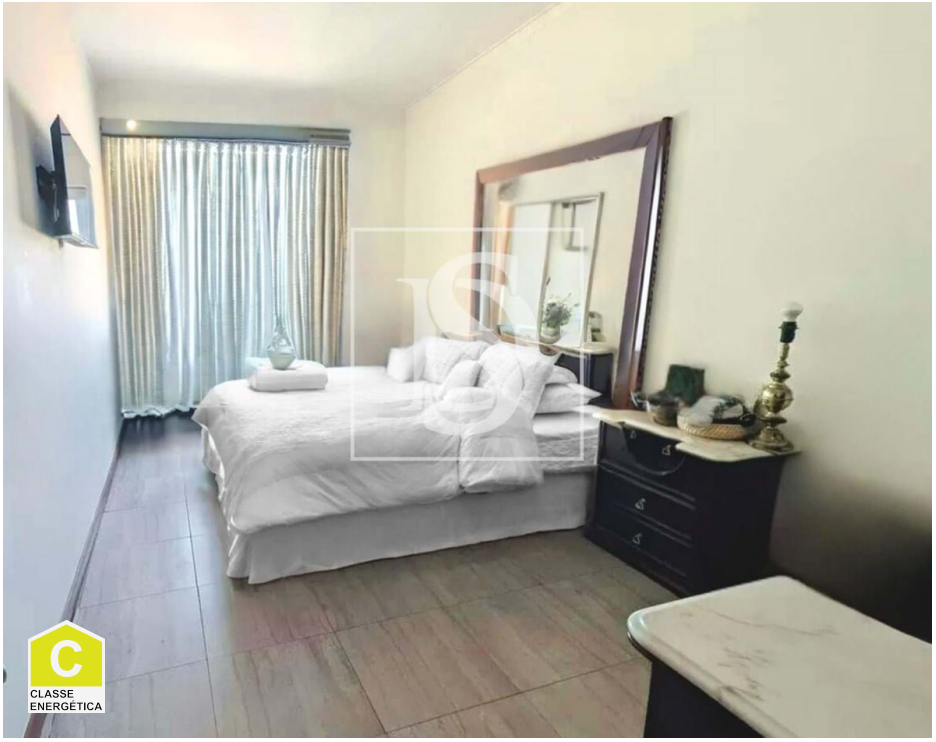

4	2	✖	102,04 m²	0 m²	✖	1987

Ref. DSBRREP42 | Barreiro

Apartamento T4 com Elevador com vista para o Rio Tejo

Descubra o seu refúgio perfeito na pitoresca cidade de Barreiro, onde este encantador apartamento de 3 quartos, 2 WCs, sala, marquises, ampla cozinha, despensa e com elevador, situado num 3º piso, com vista para o Rio Tejo, aguarda por si. Com uma área bruta privativa de 102,04m2 e uma área bruta de 115,9m2, esta propriedade oferece o equilíbrio perfeito entre estilo e conforto e praticidade.

Este apartamento de tipologia T4 foi convertido para T3, dando uma maior amplitude à sala. Mas poderá reverter esta situação se assim o entender.

Localizado no coração de Barreiro, este apartamento usado oferece uma certificação energética de categoria C, proporcionando-lhe um ambiente acolhedor e eficiente, esta é uma oportunidade imperdível para quem procura o lugar perfeito para chamar de lar.

Ao explorar os arredores, será recebido por uma variedade de comodidades ao seu alcance. Desde farmácias e restaurantes de renome até escolas de excelência, Barreiro oferece uma mistura única de conveniência e tranquilidade. E se a natureza é a sua paixão, não faltam opções para explorar, com parques recreativos e praias deslumbrantes a uma curta distância.

Eliana Paiva

Tel: 967939060

Email: elianapaiva@decisoesesolucoes.com

Com uma localização central e um ambiente acolhedor, este apartamento situado na Quinta da Lomba oferece a combinação perfeita de comodidade urbana e serenidade natural.

Não perca a oportunidade de viver uma vida dinâmica e gratificante neste incrível destino.
Agende já a sua visita!

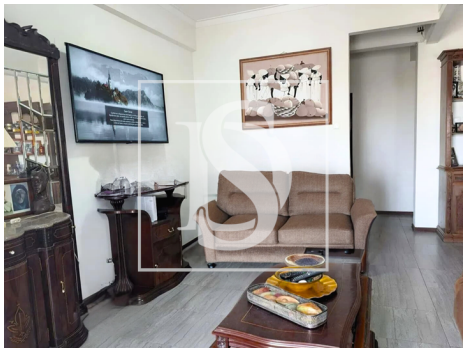
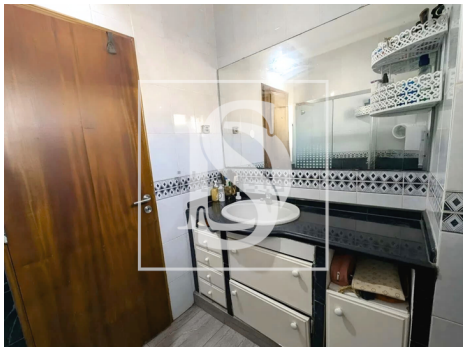

Características gerais

• Esquentador

• Cozinha: Placa, Forno, Lava-louças, Exaustor, Esquentador

• Caixilharias Alumínio

• Janela

• Resguardos de Polibã

• Ano construção: 1987

• Área bruta privativa: 102,04

• Exaustor

• Roupeiros

• Estores

• Polibã

• Proximidade: Praia, Restaurantes, Cidade, Campo, Hospital, Farmácia, Transportes Públicos, Escolas, Piscinas Públicas, Parque infantil, Zona comercial

• Área bruta dependente: 13,86

• Vista: Vista jardim, Vista rio, Vista cidade

Eliana Paiva

Tel: 967939060

Email: elianapaiva@decisoesesolucoes.com

- Gás: Rede principal
- Pisos: 7
- Vidros duplos
- Curta distância a pé da praia
- Localização central
- Certificação energética: C
- Água da rede
- Elevador
- Marquise
- Esgotos municipais
- Localização sossegada
- Área de estacionamento
- Orientação solar: Este, Oeste