Pedro Varela

Tel: 918284609

Email: pedrovarela@decisoesesolucoes.com

Preço: 79 000 €

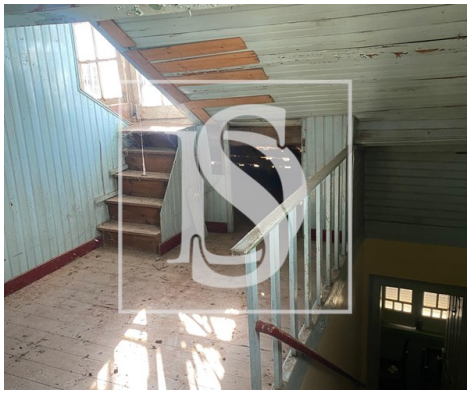

3	0	✖	128 m²	64 m²	✖	1951

Ref. DSABTCM93 | Torres Novas

Prédio para Recuperar - Torres Novas - Centro da Cidade

Oportunidade de Investimento Exclusiva no Centro de Torres Novas!

Apresentamos uma excelente oportunidade de investimento no coração da cidade de Torres Novas, um local com grande potencial de valorização e rentabilidade. O imóvel em questão é um prédio de 2 pisos com sótão, com uma localização privilegiada que oferece fácil acesso a todos os serviços e comodidades necessários.

Características do Imóvel:

* Prédio de 2 pisos com sótão, com potencial para remodelação e transformação em 2 apartamentos
* Localização excelente no centro da cidade de Torres Novas, com proximidade a:
 + Escolas
 + Farmácias
 + Bancos
 + Espaços comerciais
 + Outros serviços e comodidades

Pedro Varela

Tel: 918284609

Email: pedrovarela@decisoesesolucoes.com

Oportunidades de Investimento:

* Remodelar o prédio e transformá-lo em 2 apartamentos, aumentando o seu valor e potencial de aluguel ou venda
* Aproveitar a localização privilegiada e a demanda por habitação no centro da cidade
* Investir em um ativo imobiliário com grande potencial de valorização e rentabilidade

Um Investimento Inteligente:

* O centro de Torres Novas é uma área em constante desenvolvimento, com uma demanda crescente por habitação e comércio
* A localização do imóvel oferece uma grande visibilidade e acessibilidade, tornando-o um investimento atraente para proprietários e inquilinos
* A possibilidade de remodelar o prédio e transformá-lo em 2 apartamentos oferece uma grande flexibilidade e potencial de retorno financeiro

Não Perca essa Oportunidade!

Entre em contato conosco para saber mais sobre essa excelente oportunidade de investimento no centro de Torres Novas. Nossa equipe está à disposição para fornecer mais informações e ajudar a tornar esse investimento uma realidade.

Pedro Varela

Tel: 918284609

Email: pedrovarela@decisoesesolucoes.com

Características gerais

- Ano construção: 1951
- Certificação energética: D