Tiago Machado

Tel: 932438202

Email: tiagomachado@decisoesesolucoes.com

Preço: 249 900 €

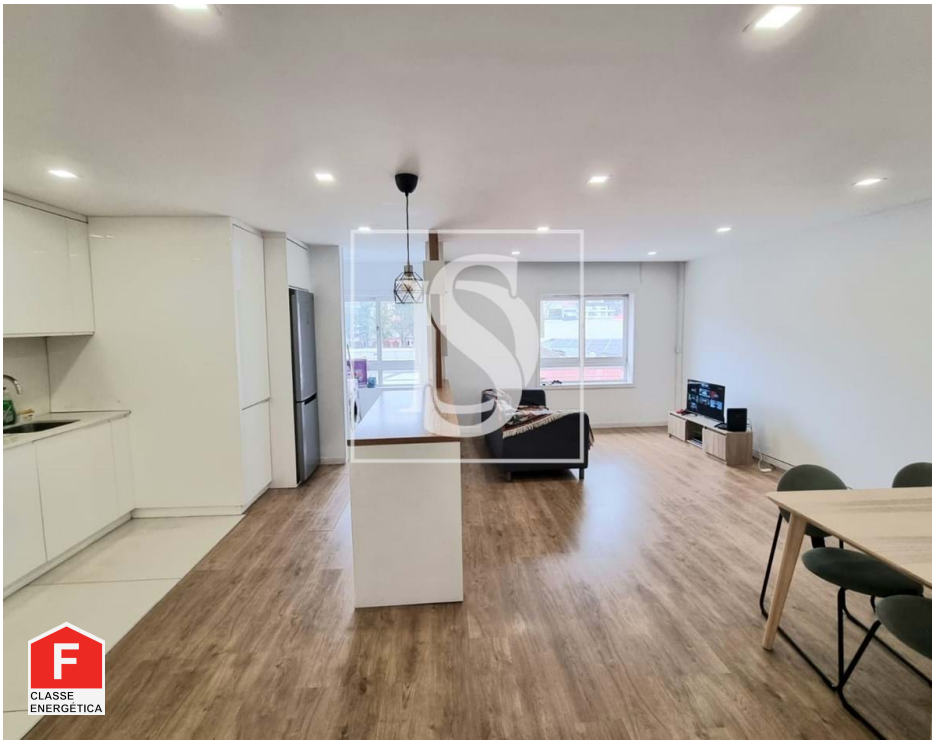

3	2	✖	109 m²	0 m²	✖	1994

Ref. DSBRGNTM46 | Vila Nova de Famalicão

Apartamento T3 no Centro de Vila Nova de Famalicão

Apartamento T3 Renovado no Coração de Vila Nova de Famalicão
Este magnífico apartamento T3, totalmente renovado, oferece o equilíbrio perfeito entre conforto, modernidade e localização privilegiada. Situado no centro da cidade, proporciona fácil acesso a comércio, serviços, transportes públicos e à Universidade Cespu, tornando-se uma excelente oportunidade para habitação própria ou investimento.
Ideal para famílias, profissionais ou investidores que procuram um imóvel de qualidade no centro de Famalicão.

 Para mais informações ou agendar uma visita, entre em contacto connosco!

Tiago Machado

Tel: 932438202

Email: tiagomachado@decisoesesolucoes.com

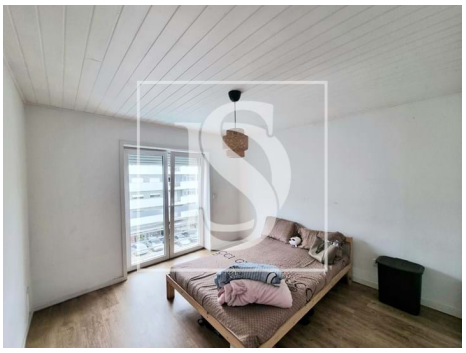

Características gerais

- Ano construção: 1994
- Vista: Vista cidade
- Certificação energética: F
- Área bruta privativa: 119
- Localização central