# Eugénio Pereira

**Tel:** 917173189

**Email:** eugeniopereira@decisoesesolucoes.com


## Preço: 47 500 €

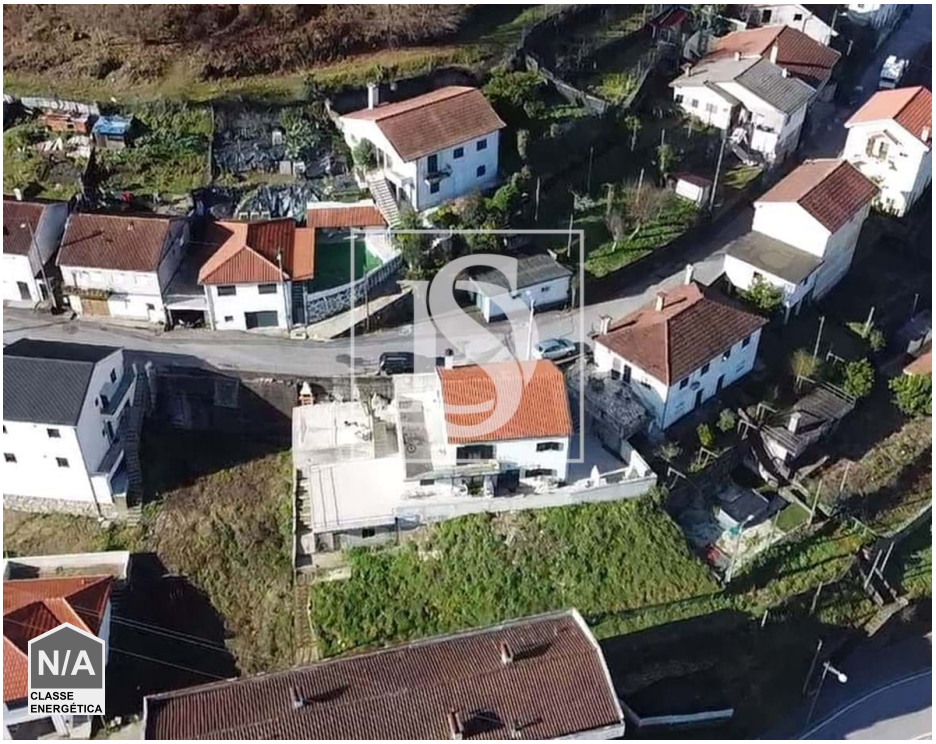

| | | | | | |
|---|---|---|---|---|---|
| 0 | ✖ | 295 m² | 295 m² | ✖ | |

**Ref.** DSVRMEP47 | Vieira do Minho

Terreno com Viabilidade de Construção em Vieira do Minho

Apresentamos um excelente terreno localizado na encantadora vila de Vieira do Minho, com viabilidade de construção, ideal para quem procura investir ou construir a casa dos seus sonhos.

Características:
- Área generosa e de fácil acessibilidade
- Localização privilegiada, próxima de escolas, supermercados, comércio e serviços essenciais
- A poucos minutos da Câmara Municipal e demais infraestruturas públicas
- Zona tranquila, com boa exposição solar e vistas desafogadas

Este terreno oferece o equilíbrio perfeito entre a proximidade do centro urbano e a serenidade da natureza. Não perca esta oportunidade única!

Para mais informações ou agendamento de visita, entre em contato!

**AMI:**

**Tel: | Email:**

**Eugénio Pereira**

**Tel:** 917173189

**Email:** eugeniopereira@decisoesesolucoes.com

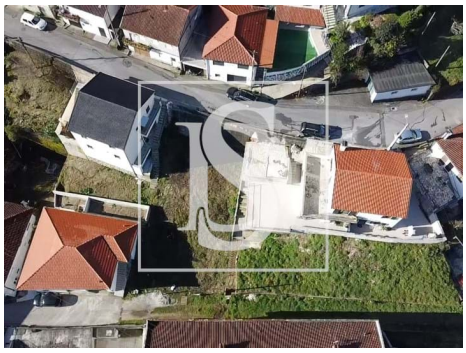

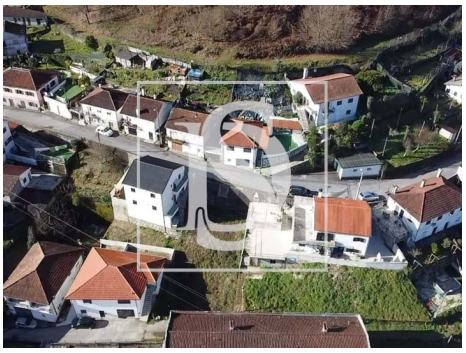

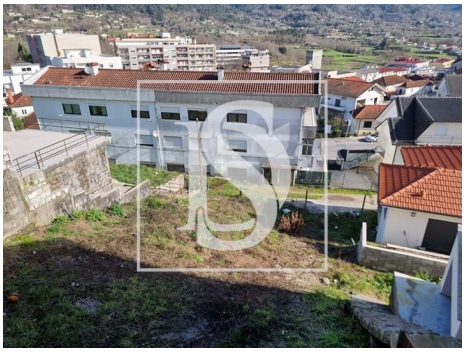

# Características gerais

• Certificação energética: Isento