Débora Hipólito

Tel: 914608097

Email: deborahipolito@dsprivate.com

Preço: 210 000 €

3	2	✖	125 m²	0 m²	✖	2003

Ref. DSPVCONDEDH6 | Barcelos

Apartamento T3 - Barcelos

Venha descobrir este encantador apartamento localizado na pitoresca vila de Manhente, em Barcelos. Com três quartos espaçosos e duas casas de banho, este apartamento é o refúgio perfeito para apreciar a história e a tranquilidade que esta vila tem para oferecer.

Com uma área total de 125 metros quadrados, esta propriedade certificada energeticamente com classificação D é ideal para quem procura uma casa acolhedora e cheia de charme. A uma curta distância, encontrará uma variedade de comodidades, desde o café e padaria 100 Espiga até à reconhecida Talho Aldeia, onde pode adquirir os melhores produtos de carne.

Além disso, a Farmácia Pinto Coelho encontra-se a apenas 13 minutos a pé, garantindo que todos os serviços de saúde essenciais estão ao seu alcance. E para desfrutar de uma refeição relaxante, o restaurante O Leme é uma excelente opção a apenas 14 minutos de distância.

Com seis opções de supermercado, duas escolas, uma farmácia e um estabelecimento de comida e bebida, Manhente oferece um ambiente tranquilo e próspero, com todas as comodidades necessárias ao seu redor. Se procura um lugar calmo para chamar de lar ou um refúgio sereno longe do bulício da vida

Débora Hipólito

Tel: 914608097

Email: deborahipolito@dsprivate.com

citadina, a vila de Manhente espera por si para experienciar o seu charme único e conveniência.

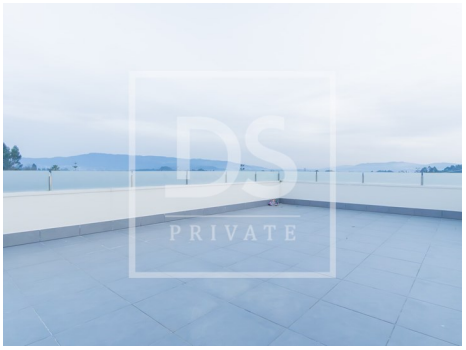

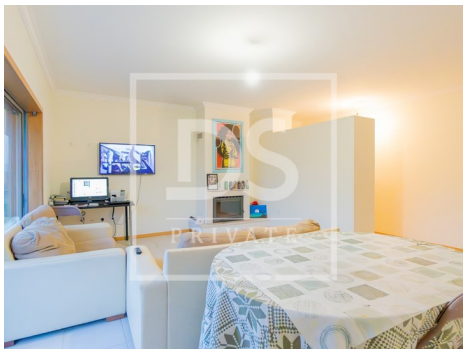

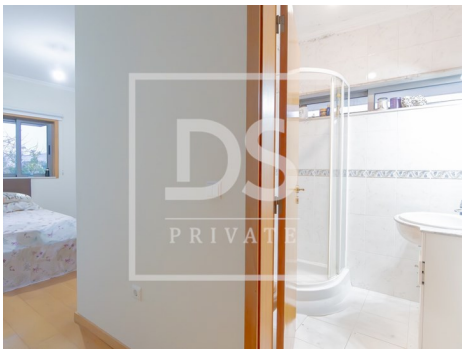

Características gerais

- Aquecimento
- Maquina lavar loiça
- Microndas
- Lareira
- Aquecimento central a gás
- Esquentador
- Caldeira Gás
- Estores Blackout
- Gestão de aquecimento
- Janelas Oscilo-batente
- Maquina lavar roupa
- Frigorífico
- Roupeiros
- Cozinha equipada
- Cozinha: Placa, Forno, Frigorífico, Microondas, Lava-louças, Exaustor, Esquentador
- Chão flutuante
- Caixilharias Alumínio
- Banheira simples
- Janela
- Luzes controladas

Débora Hipólito

Tel: 914608097

Email: deborahipolito@dsprivate.com

- Vidros Simples
- Aquecimento Central: Elétrico, Gás
- Área Bruta Dependente: 120
- Duplex
- Condomínio fechado
- Com estacionamento
- Video porteiro
- Esgotos municipais
- Aquecedor a gás
- Exaustor
- Caixilharia com corte térmico/acústico
- Certificação energética: D
- Água da rede
- Terraço
- Janelas Oscilo-batente
- Área Bruta Privativa: 125
- Ano construção: 2003
- Pisos: 2
- Lavandaria
- Vista: Vista cidade, Vista campo , Vista jardim
- Despensa
- Localização sossegada
- Área de estacionamento
- Lareira com recuperador de calor
- Vistas panorâmicas
- Orientação solar: Norte, Sul, Este, Oeste
- Varanda
- Mobilado