Fernando Verissimo

Tel: 916166724

Email: fernandoverissimo@decisoesesolucoes.com

Preço: 225 000 €

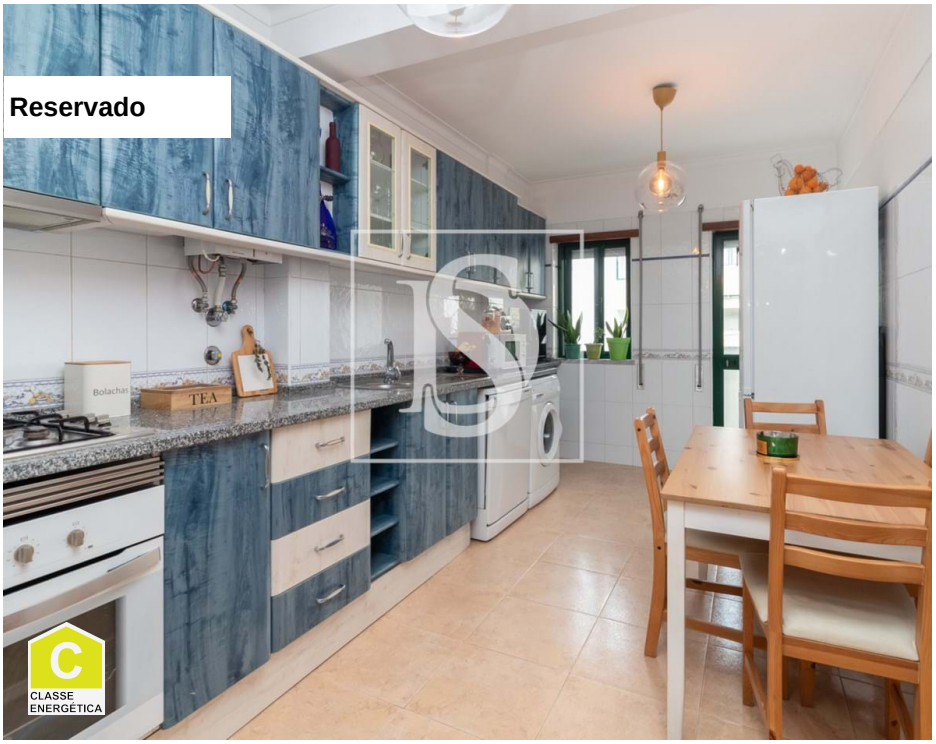

2	1	✖	81,59 m²	0 m²	✔	2000

Ref. DSBRRFFV41 | Moita

T2 com Garagem e Varandas – Conforto e Qualidade em Alhos Vedros!

Temos para venda O seu novo lar em Alhos Vedros – Conforto, Espaço e Qualidade, por apenas 225000€!

Descubra este fantástico T2 com garagem e arrecadação, inserido num 1º andar sem elevador em condomínio organizado na Rua Gil Eanes, Alhos Vedros. Um apartamento perfeito para quem procura qualidade de vida, conforto e uma localização privilegiada!

 Destaques do Imóvel:
 Área Generosa: 82m² + 30m² de garagem e arrecadação
 Construção de 2000, com certificação energética C
 Sala ampla com lareira e recuperador para maior conforto nos dias frios
 Cozinha renovada, moderna e funcional
 2 quartos espaçosos com roupeiros embutidos + roupeiro extra no corredor
 Duas varandas para aproveitar a luz natural
 Casa de banho completa com extração natural
 Piso em parquet flutuante nos quartos, proporcionando aconchego e sofisticação

AMI: 17848 | Rua S.I.R.B. "Os Penicheiros" 5A, 2835-319 Barreiro, Barreiro

Tel: 218002682 | Email: nelsonfavas@decisoesesolucoes.com

Fernando Verissimo

Tel: 916166724

Email: fernandoverissimo@decisoesesolucoes.com

 Segurança reforçada com porta blindada e vídeo-porteiro
 Vista desafogada nas traseiras e excelente exposição solar

 Estacionamento Privado: 1 lugar de garagem incluído!

 Localização Perfeita
Situado numa zona tranquila, com acesso rápido a serviços, comércio e transportes.

 Agende a sua visita agora e venha conhecer o seu futuro lar!

 Contacte-nos para mais informações!

Ref. Interna: DSBRRFFV41
Cert. Energética: C
Área útil: 81,59m2
Área Dependente: 29,59m2

#T2AlhosVedros #CasaNova #ImóveisQueMarcam #DSBarreirofidalguinhos

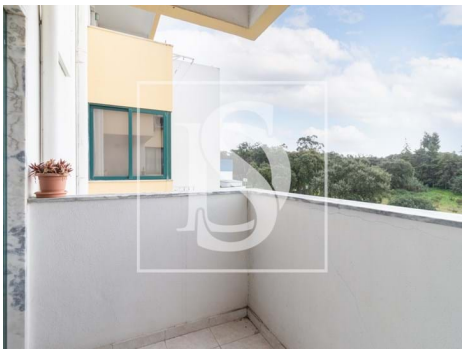

Características gerais

- Esquentador
- Exaustor

Fernando Verissimo

Tel: 916166724

Email: fernandoverissimo@decisoesesolucoes.com

- Cozinha: Placa, Forno, Exaustor, Esquentador
- Roupeiros
- Estores
- Proximidade: Zona comercial, Farmácia, Transportes Públicos, Escolas, Piscinas Públicas, Restaurantes, Campo
- Área bruta dependente: 29,59
- Vista: Vista urbanização, Vista campo
- Gás: Rede principal
- Com estacionamento
- Video porteiro
- Portão de garagem eléctrico
- Esgotos municipais
- Certificação energética: C
- Água da rede
- Garagem
- Lugar de Garagem
- Ar condicionado
- Caixilharias Alumínio
- Vidros Simples
- Ano construção: 2000
- Área bruta privativa: 81,59
- Portões eléctricos
- Pisos: 1
- Arrecadação
- Vidros duplos
- Despensa
- Área de estacionamento
- Orientação solar: Sul, Oeste
- Varanda
- Nº estacionamentos: 1