Marta Brandão Gomes

Tel: 912156950

Email: martabrandaogomes@decisoesesolucoes.com

Preço: 300 000 €

2	2	✖	100,8 m²	0 m²	✔	2008

Ref. DSEPSMBG92 | Vila do Conde

T2 com HALL PRIVATIVO, em CONDOMÍNIO FECHADO com PISCINA interior, banho turco, sauna e ginásio

Apartamento T2, inserido num CONDOMÍNIO FECHADO com PISCINA interior, banho turco, sauna, ginásio, sala de convívio, parque infantil e campo de ténis, localizado na freguesia e concelho de Vila do Conde, a apenas 2km da PRAIA.
□
Situado numa zona tranquila, e beneficiando de várias infraestruturas, dentro do próprio condomínio, este imóvel permite-lhe usufruir de uma QUALIDADE de vida distinta. Com uma área bruta privativa de 112 m² e uma área bruta dependente de 28 m², este apartamento conta com uma boa varanda e garagem fechada para 1 carro, bem como uma arrecadação para arrumos.

Um quarto é SUITE com closet e BANHEIRA DE HIDROMASSAGEM, havendo ainda outra casa de banho completa, sendo que, ambas são em mármore. Os quartos têm roupeiros embutidos e chão de soalho, tal como a sala.

A cozinha está totalmente equipada, com frigorífico, exaustor, placa, forno, micro-ondas e máquina de lavar loiça, fazendo dela ainda parte, um lugar de dispensa/lavandaria com acesso a varanda.□□Em

Marta Brandão Gomes

Tel: 912156950

Email: martabrandaogomes@decisoesesolucoes.com

termos de equipamentos, o apartamento dispõe de estores elétricos, vídeo porteiro, portão automático na garagem, recuperado de calor, aspiração central.□□□

VENHA CONHECER ESTE FABULOSO APARTAMENTO.

□□AGENDE A SUA VISITA.

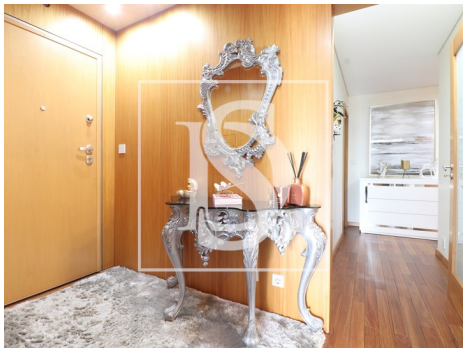

Características gerais

- Frigorífico
- Exaustor
- Aquecimento Central: Gás
- Cozinha equipada
- Closet
- Resguardos de banheira
- Ano construção: 2008
- Área bruta dependente: 28
- Microndas
- Cozinha: Placa, Forno, Frigorífico, Microondas, Lava-louças, Máquina de lavar, Exaustor
- Lareira com recuperador de calor
- Roupeiros
- Caixilharias Alumínio
- Resguardos de Polibã
- Caixilharia com corte térmico/acústico

Marta Brandão Gomes

Tel: 912156950

Email: martabrandaogomes@decisoesesolucoes.com

- Vista: Vista cidade, Vista piscina, Vista urbanização, Vista jardim
- Gás: Rede principal
- Elevador
- Lavandaria
- Arrecadação
- Vidros duplos
- Despensa
- Área de estacionamento
- Porta de segurança
- Certificação energética: B
- Varanda
- Nº estacionamentos: 1
- Área bruta privativa: 112
- Banho turco
- Condomínio fechado
- Aspiração central
- Com estacionamento
- Video porteiro
- Estores eléctricos
- Localização central
- Banheira de Hidromassagem
- Vistas panorâmicas
- Água da rede
- Garagem