Marinho Esteves

Tel: 936775541

Email: marinhoesteves@decisoesesolucoes.com

Preço: 1 300 €

1	2	✔	74 m²	89 m²	✔	2008

Ref. DSBCLCME89 | Matosinhos

Apartamento T1, inserido em condomínio fechado de luxo

Apartamento T1, inserido em condomínio fechado de luxo, localizado em Lavra, com bastante proximidade à praia e às principais vias da autoestrada. Este fantástico apartamento conta com uma área privativa de 81.5 m2 e fica inserido num condomínio fechado com piscina exterior e interior, jacuzzi, banho turco e ginásio com vista mar. Salientar os 89 m2 de logradouro de uso exclusivo da fração.
Poderá contar, ainda, com cozinha mobilada e equipada, sala, cozinha e quarto com acesso direto ao logradouro, WC de apoio à área social e quarto suíte com roupeiro embutido. Imóvel com todo o tipo de comodidades, com aquecimento central, alarme de segurança, entrada codificada, portão da garagem automatizado, lugar de garagem e arrumos.

Contacte-me e descubra todos os detalhes desta oportunidade.

Marinho Esteves

Tel: 936775541

Email: marinhoesteves@decisoesesolucoes.com

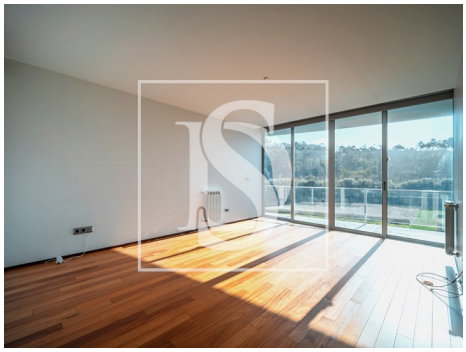

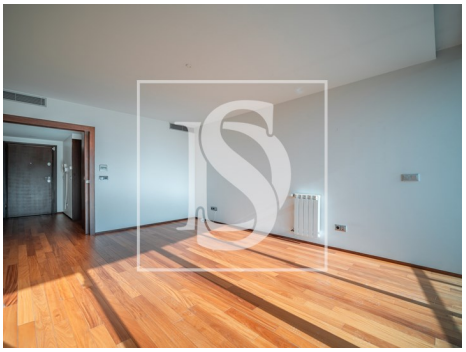

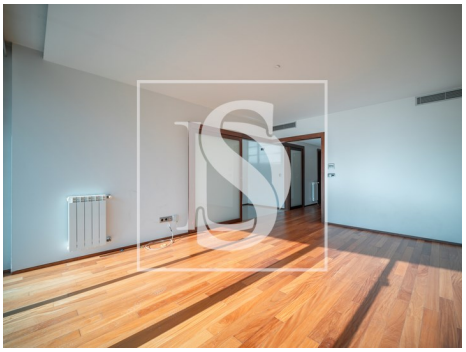

Características gerais

- Frigorífico
- Exaustor
- Cozinha: Placa, Forno, Frigorífico, Microondas, Exaustor
- Caldeira Gás
- Maquina lavar loiça
- Caixilharias Alumínio
- Entrada Codificada
- Banheira simples
- Loiças Suspensas
- Isolamento Térmico
- Jacuzzi
- Proximidade: Praia
- Microndas
- Radiadores: Gás
- Aquecimento Central: Gás
- Cozinha equipada
- Roupeiros
- Deteção de abertura de janelas
- Estores Blackout
- Injeção na rede
- Isolamento Acústico
- Resguardos de banheira
- Jardim
- Ginásio

Marinho Esteves

Tel: 936775541

Email: marinhoesteves@decisoesesolucoes.com

- Jardim
- Ano construção: 2008
- Área bruta dependente: 21.3
- Vista: Vista praia, Vista urbanização, Vista jardim, Vista mar, Vista campo , Vista montanha
- Banho turco
- Condomínio fechado
- Aspiração central
- Arrecadação
- Alarme
- Estores eléctricos
- Esgotos municipais
- Área de estacionamento
- Certificação energética: C
- Varanda
- Terraço
- Nº estacionamentos: 1
- Piscina
- Caixilharia com corte térmico/acústico
- Área bruta privativa: 81.5
- Portões eléctricos
- Gás: Rede principal
- Elevador
- Com estacionamento
- Video porteiro
- Vidros duplos
- Portão de garagem eléctrico
- Localização sossegada
- Porta de segurança
- Água da rede
- Licença turística
- Garagem
- Lugar de Garagem