Andreia Alves

Tel: 961403371

Email: andreiaalves@decisoesesolucoes.com

Preço: 275 000 €

3	2	✔	143,94 m²	0 m²	✔	2011

Ref. DSTNVABA80 | Entroncamento

Apartamento T3 | Condomínio WIDE | Entroncamento

Apartamento T3, localizado no Entroncamento.

Sabiam que o Entroncamento é considerada a cidade dos Fenómenos? Pois é, devido a uma série de eventos inexplicáveis e fenómenos naturais peculiares que ocorreram ao longo dos anos. Mas deixo essas curiosidades para o momento da visita.

Em relação ao apartamento, a zona social é composta por sala e cozinha em open space, com acesso a uma varanda com churrasqueira, ideal para relaxar nos finais de tarde ou até mesmo para disfrutar de um pequeno almoço de fim de semana, em família.

Na zona privativa, três quartos (um deles suite) e duas casas de banho. Divisões amplas e com muita luz natural.

O apartamento conta com características como recuperador de calor, vidros duplos, estores elétricos, roupeiros embutidos, aspiração central, som ambiente, pré-instalação de domótica, ar/condicionado por condutas e vídeo porteiro. Dispõe ainda de garagem fechada e arrecadação no sótão.

Andreia Alves

Tel: 961403371

Email: andreiaalves@decisoesesolucoes.com

O condomínio possui sala de ginásio, parque infantil, churrasqueira e mesas de piquenique, pista de minigolfe, piscina, lugares de estacionamento privativos e painéis solares, com ligação a cada apartamento.

Localização e acessos:
- Autoestrada A23 a 5 minutos (de carro);
- Autoestrada A12 e A1 a 8 minutos (de carro);
- Estação de comboios a 6 minutos (de carro);
- Leiria 45 minutos (de carro);
- Santarém 30 minutos (de carro ou comboio);
- Lisboa a 1hora (de carro ou comboio).

Convido-o a assistir o vídeo e conhecer todos os pormenores deste incrível apartamento.
Uma coisa lhe garanto, vai apaixonar-se!

Não perca esta oportunidade!

Para agendamento de visita:
 Andreia Alves
 +351 961 403 371

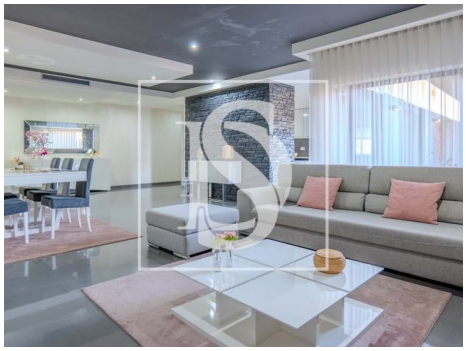

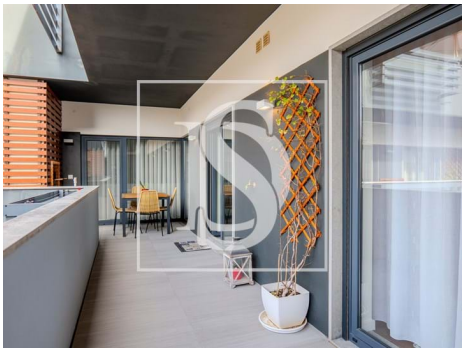

Andreia Alves

Tel: 961403371

Email: andreiaalves@decisoesesolucoes.com

Características gerais

- Lareira com recuperador de calor
- Cozinha equipada
- Domótica pré instalação
- Ginásio
- Barbecue
- Caixilharia com corte térmico/acústico
- Área bruta privativa: 168,00
- Portões eléctricos
- Condomínio fechado
- Aspiração central
- Com estacionamento
- Video porteiro
- Estores eléctricos
- Localização sossegada
- Área de estacionamento
- Varanda
- Nº estacionamentos: 1
- Ar condicionado
- Roupeiros
- Proximidade: Hospital, Farmácia, Transportes Públicos, Escolas, Piscinas Públicas, Parque infantil, Zona comercial, Restaurantes, Cidade, Campo
- Piscina
- Ano construção: 2011
- Área bruta dependente: 59,00
- Vista: Vista cidade, Vista piscina, Vista campo
- Gás: Outro
- Elevador
- Extratores de fumos
- Arrecadação
- Vidros duplos
- Portão de garagem eléctrico
- Sistema som central
- Certificação energética: A
- Garagem