Carlos Machado

Tel: 914023584

Email: carlosmachado@decisoesesolucoes.com

Preço: 850 €

2	1	✖	84 m²	0 m²	✖	1984

Ref. DSVNGDES19 | Gondomar

T2 Gondomar- Arrendamento

Apartamento para arrendar em São Cosme, Gondomar, perto de transportes públicos e com bons acessos.
Este imóvel dispõe de dois quartos, cozinha, lavandaria, sala de estar e uma casa de banho. Encontra-se mobilado.
1º andar sem elevador.

Carlos Machado

Tel: 914023584

Email: carlosmachado@decisoesesolucoes.com

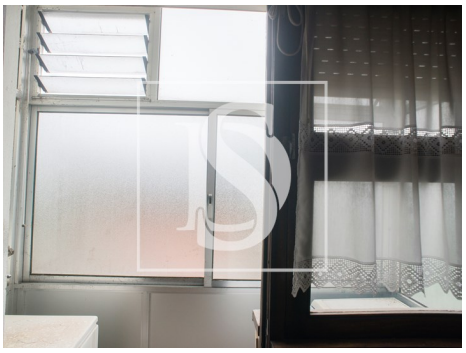

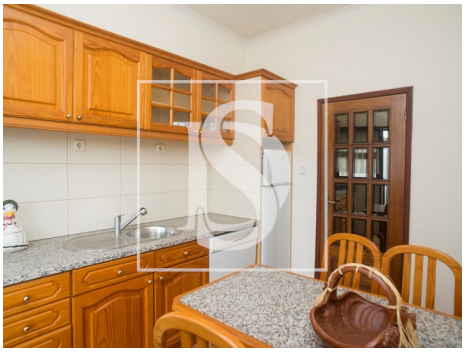

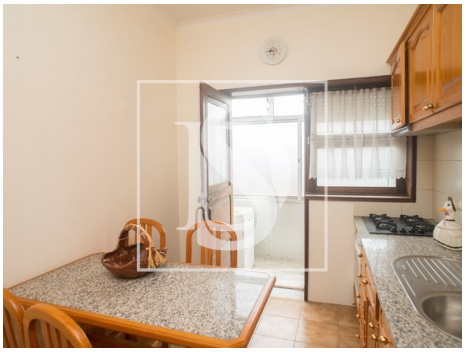

Características gerais

- Ano construção: 1984
- Área bruta privativa: 84
- Gás: Rede principal
- Lavandaria
- Certificação energética: B-
- Água da rede
- Área bruta dependente: 13
- Vista: Vista campo
- Pisos: 1º
- Marquise
- Orientação solar: Este