Manuel Pires

Tel: +351934662500

Email: manuelpires@dsprivate.com

Preço: 265 000 €

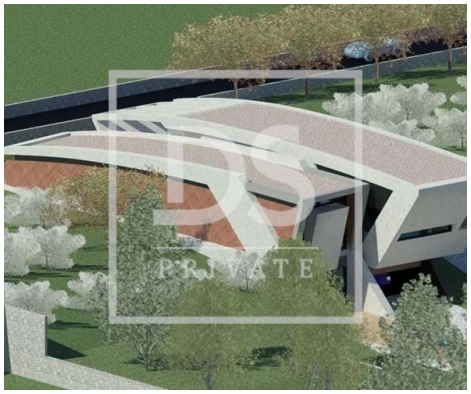

3	5	✖	0 m²	1300 m²	✔	2025

Ref. DSPBRAGAMP63 | Fafe

Moradia individual arquitetura moderna (estrutura em betão). Projeto de autor premiado.

O Refúgio Perfeito para Quem Valoriza Sossego, Privacidade e Conveniência

Se procura uma moradia individual que combine tranquilidade absoluta, total privacidade e acessos facilitados, encontrou o imóvel ideal!

Imagine-se a viver num espaço onde o único som que se ouve é o canto dos pássaros e a brisa suave. Onde pode desfrutar de momentos inesquecíveis no seu jardim privado, longe do ruído e da agitação da cidade, mas sem abdicar da proximidade de tudo o que precisa.

Com amplas áreas interiores, acabamentos de qualidade e um ambiente acolhedor, esta moradia oferece o equilíbrio perfeito entre conforto e exclusividade. A localização estratégica permite-lhe chegar rapidamente a comércios, serviços e vias principais, garantindo praticidade no dia a dia.

Nota Importante: O preço anunciado refere-se ao imóvel no seu estado atual.

Manuel Pires

Tel: +351934662500

Email: manuelpires@dsprivate.com

Se valoriza um lar que seja um verdadeiro refúgio, com espaço para relaxar, receber amigos ou simplesmente aproveitar a paz e o silêncio, esta moradia é a escolha certa para si!

Não perca esta oportunidade única! Agende já a sua visita e descubra o seu novo lar.

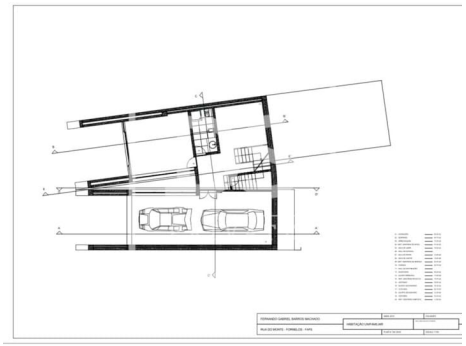

Características gerais

- Área Bruta Privativa: 404
- Área Bruta Dependente: 171,4
- Ano construção: 2025
- Duplex
- Pisos: 2
- Lavandaria
- Com estacionamento
- Cave
- Vista: Vista montanha, Vista cidade
- Certificação energética: Em curso
- Garagem
- Nº estacionamentos: 4