Rui Oliveira

Tel: 919290107

Email: ruioliveira@decisoesesolucoes.com

Preço: 569 000 €

5	2	✖	200 m²	196 m²	✔	2020

Ref. DSLGARO4 | Lagoa

Charmosa moradia T5 com garagem

Descubra esta elegante moradia situado no coração da encantadora Vila de Estômbar. Com a combinação perfeita entre design contemporâneo e conforto, esta propriedade é o local ideal para criar o seu próprio negócio. Com espaços amplos e luminosos, este imóvel oferece inúmeras possibilidades para desenvolver o seu projeto de sonho ou viver nele. Localizado numa das áreas mais procuradas da Vila, esta moradia, tem licença AL, é uma oportunidade única para investidores ou mercado habitacional.

Rui Oliveira

Tel: 919290107

Email: ruioliveira@decisoesesolucoes.com

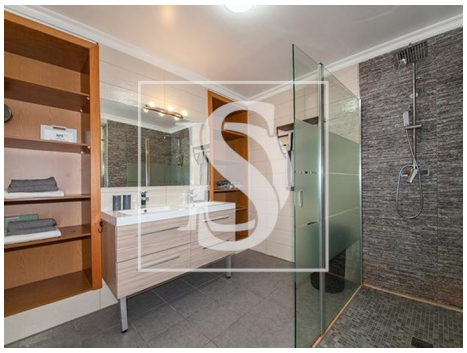

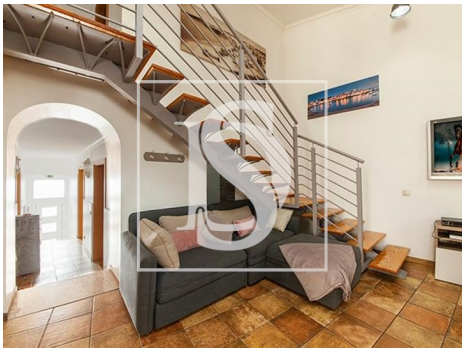

Características gerais

- Ano construção: 2020
- Área bruta dependente: 54
- Sistema solar
- Portões eléctricos
- Com estacionamento
- Alarme
- Estores eléctricos
- Despensa
- Localização sossegada
- Área de estacionamento
- Certificação energética: D
- Água da rede
- Caixilharia com corte térmico/acústico
- Área bruta privativa: 217
- Vista: Vista vila
- Pisos: 2
- Arrecadação
- Vidros duplos
- Portão de garagem eléctrico
- Esgotos municipais
- Localização central
- Porta de segurança
- Orientação solar: Sul
- Varanda

Rui Oliveira

Tel: 919290107

Email: ruioliveira@decisoesesolucoes.com

- Terraço
- Garagem