Pedro Mota

Tel: 969281101

Email: pedromota@decisoesesolucoes.com

Preço: 85 000 €

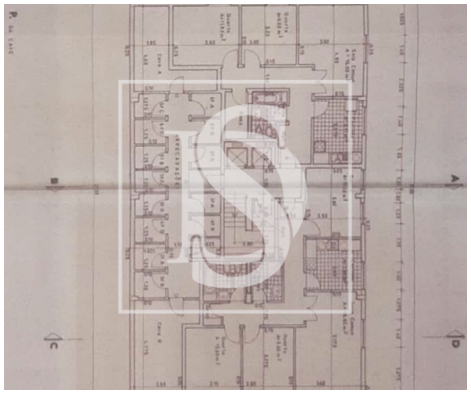

3	2	✖	70 m²	0 m²	✖	1990

Ref. DSLXA37 | Sintra

*** * * VENDA DE 50% DO IMÓVEL * * *Apartamento T2 transformado em T3 no Cacém de Cima**

* * * VENDA DE 50% DO IMÓVEL * * *

Oportunidade de negócio!

Venha conhecer este apartamento T2 transformado em T3 para investimento

Localizado próximo de escolas, serviços e comércio e a poucos minutos da estação ferroviária de Agualva-Cacém, este imóvel situa-se num prédio com elevador numa rua pacata com bastante proximidade a autocarros e acessos ao IC19.

Encontra-se arrendado por 950€ mensais.

Venha conhecer!

Pedro Mota

Tel: 969281101

Email: pedromota@decisoesesolucoes.com

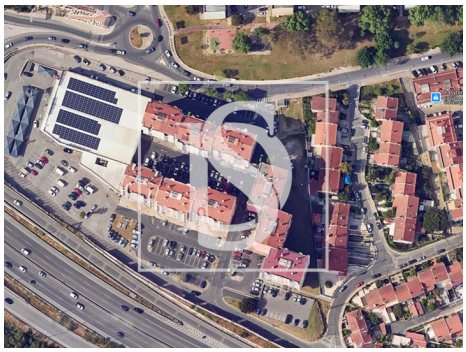

Características gerais

- Mobilado
- Estores
- Vidros Simples
- Ano construção: 1990
- Área bruta privativa: 73
- Gás: Rede principal
- Pisos: 1
- Esgotos municipais
- Localização central
- Orientação solar: Este, Oeste
- Caixilharias Alumínio
- Janela
- Proximidade: Zona comercial, Cidade, Campo, Farmácia, Transportes Públicos, Escolas, Parque infantil
- Área bruta dependente: 14
- Vista: Vista cidade, Vista urbanização
- Elevador
- Cave
- Localização sossegada
- Certificação energética: D