Ana Carla Oliveira

Tel: 918295980

Email: anacarlaoliveira@decisoesesolucoes.com

Preço: 150 000 €

1	1	✖	59,3 m²	0 m²	✖	1996

Ref. DSVFR13 | Santa Maria da Feira

Apartamento T1 em Santa Maria da Feira

Descubra a oportunidade de viver numa cidade encantadora e dinâmica em Santa Maria da Feira. Este apartamento de 1 quarto e 1 casa de banho, com uma área bruta de 63,25m2 e uma área útil de 59,3m2, encontra-se numa condição usada, mas mantida impecavelmente. O apartamento tem um luz direta o que o torna muito acolhedor.

Localizado num edifício com garagem na cave,, perfeita para desfrutar do ar fresco ou para utilizar como garagem. Certificado energético de classe E.

Ao chegar a Santa Maria da Feira, será recebido por uma atmosfera vibrante onde a história se encontra com a modernidade. A uma curta caminhada de 15 minutos, encontrará uma variedade de opções de supermercados e mercearias, como o Vila Nova, uma açougueira pitoresca a apenas 1 minuto de distância, e a Flor da Feira, uma padaria acolhedora com espaço interior e exterior, a apenas 7 minutos de distância.

Para os amantes de uma boa refeição, existem 4 estabelecimentos de restauração a 12 minutos de distância, incluindo o Galito da Feira e o Sabores do Campo, ambos a oferecer cozinha regional e lugares

Ana Carla Oliveira

Tel: 918295980

Email: anacarlaoliveira@decisoesesolucoes.com

sentados ao ar livre para uma experiência gastronómica deliciosa.

Além disso, Santa Maria da Feira possui 2 farmácias a 14 minutos de distância, com a Farmácia do Cavaco a ser a mais próxima, garantindo que as necessidades de saúde da sua família são facilmente atendidas.

Com fácil acesso a transportes públicos e todas as comodidades ao seu alcance, Santa Maria da Feira proporciona uma experiência de vida equilibrada entre a história, a conveniência e o conforto moderno. Se procura um lugar para chamar de casa, esta cidade encantadora promete cativá-lo com o seu charme único e acessibilidade. Venha descobrir o seu novo lar em Santa Maria da Feira!

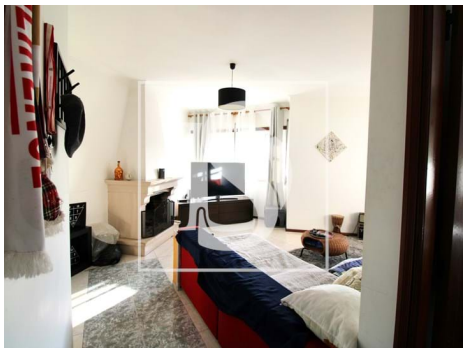

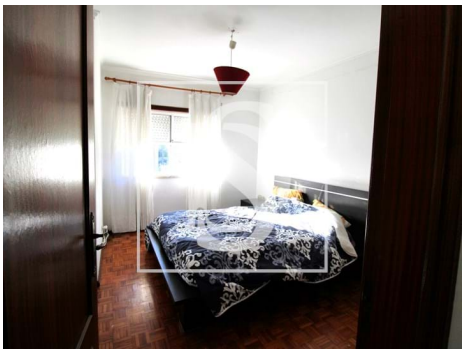

Características gerais

- Ano construção: 1996
- Área bruta privativa: 63,25m2
- Elevador
- Cave
- Orientação solar: Oeste
- Lugar de Garagem
- Área bruta dependente: 19,92m2 (lugar Garagem)
- Vista: Vista urbanização
- Com estacionamento
- Certificação energética: E
- Nº estacionamentos: 1

Ana Carla Oliveira

Tel: 918295980

Email: anacarlaoliveira@decisoesesolucoes.com