Tel:
Email:

Preço: 115 000 €

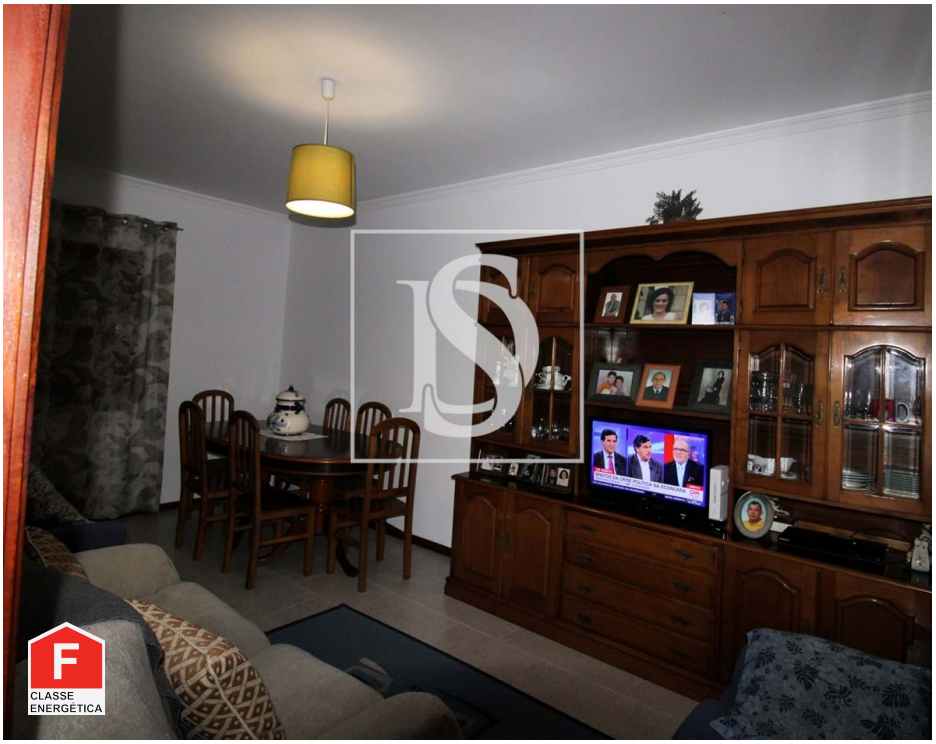

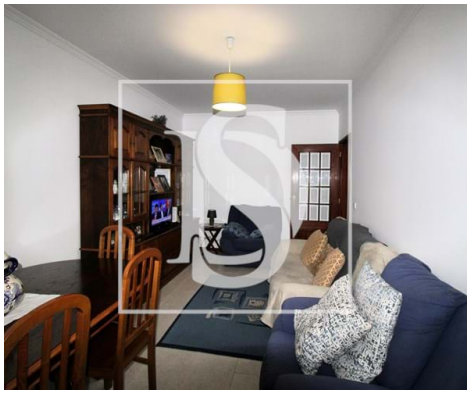

1	1	✖	45,81 m²	0 m²	✖	2000

Ref. DSVFR12 | Santa Maria da Feira

Apartamento T1 em São João de Ver

Descubra este encantador apartamento de 1 quarto e 1 casa de banho em São João de Ver, Santa Maria da Feira. Com uma área bruta de 53,3 metros quadrados, este apartamento usado é perfeito para quem procura uma casa acolhedora e charmosa.

Construído em 2000, este imóvel inclui um lugar de garagem na cave. Com uma certificação energética de classe F, este apartamento oferece conforto e conveniência a um preço acessível de 115.000,00€.

Localizado perto de todas as comodidades locais, como padarias, talhos e espaços de restauração, São João de Ver é uma cidade histórica e pitoresca, repleta de charme e carácter. Se procura um ambiente tranquilo e sereno, este é o local ideal para si.

Além disso, a Escola Básica de São João de Ver fica a uma curta distância a pé, proporcionando educação de qualidade para estudantes dos 3º ao 9º anos. Com 12 paragens de autocarro a poucos minutos de distância, a mobilidade não será um problema neste local.

Venha descobrir a magia de São João de Ver, onde a história se encontra com a modernidade, e cada

AMI: 16597 | Av. Dona Gilberta Paiva, C10 4520-169 Santa Maria da Feira, 4520-169, Santa Maria da Feira

Tel: 256069067 | Email: ds.feira@decisoesesolucoes.com

Powered by CASAFARI CRM

Tel:
Email:

esquina promete algo novo e emocionante. Não perca a oportunidade de fazer deste lugar o seu novo lar. Agende já a sua visita!

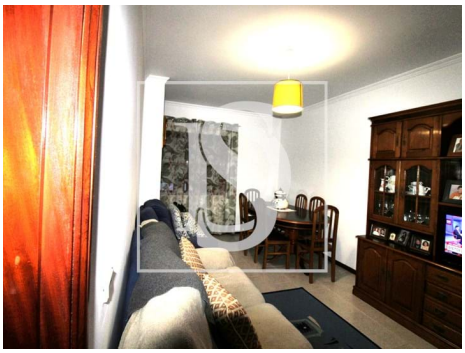
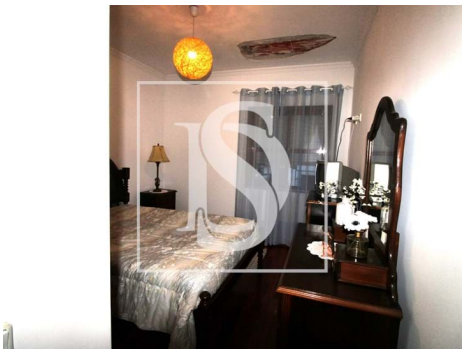

Características gerais

- Exaustor
- Cozinha equipada
- Estores
- Ano construção: 2000
- Área bruta privativa: 53,30
- Pisos: 3
- Certificação energética: F
- Lugar de Garagem
- Cozinha: Placa, Forno, Lava-louças, Exaustor
- Roupeiros
- Janela
- Área bruta dependente: 11,25
- Vista: Vista urbanização
- Área de estacionamento
- Orientação solar: Sul