Jaime Aguiar

Tel: 913412284

Email: jaimeaguiar@decisoesesolucoes.com

Preço: 235 000 €

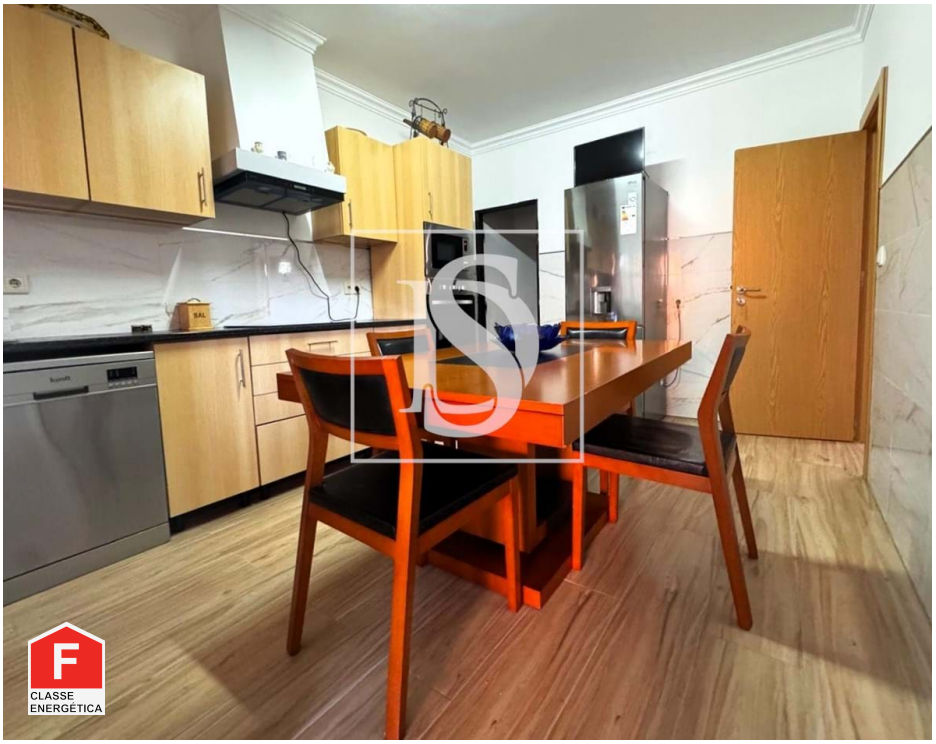

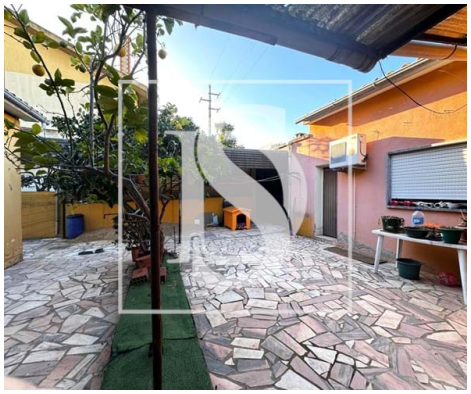

3	3	✔	220 m²	336 m²	✔	1982

Ref. DSTNVJA72 | Entroncamento

Moradia T3 com Anexo T1 no Entroncamento – Oportunidade Única!

Descubra esta fantástica moradia térrea T3 no coração do Entroncamento, uma casa espaçosa e funcional que combina conforto e versatilidade. Com uma localização privilegiada, esta propriedade é ideal para famílias que procuram qualidade de vida, ou para investidores que desejam rentabilizar um espaço adicional.

Jaime Aguiar

Tel: 913412284

Email: jaimeaguiar@decisoesesolucoes.com

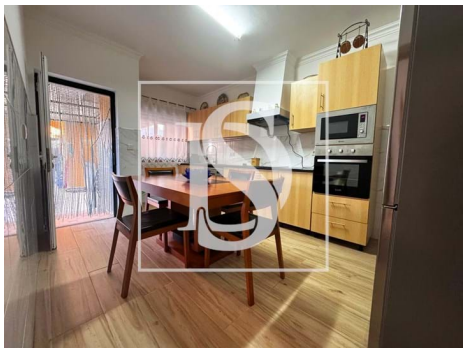

Características gerais

• Microndas

• Cozinha: Placa, Forno, Microondas, Exaustor, Termo acumulador

• Termo acumulador

• Maquina lavar loiça

• Estores

• Resguardos de Polibã

• Ginásio

• Jardim

• Ano construção: 1982

• Área bruta dependente: 146

• Vista: Vista cidade

• Pisos: 1

• Exaustor

• Lareira

• Cozinha equipada

• Caixilharias Alumínio

• Polibã

• Proximidade: Zona comercial, Cidade, Campo, Hospital, Farmácia, Transportes Públicos, Escolas, Piscinas Públicas, Parque infantil

• Court de Ténis

• Piscina

• Caixilharia com corte térmico/acústico

• Área bruta privativa: 112

• Extratores de fumos

Jaime Aguiar

Tel: 913412284

Email: jaimeaguiar@decisoesesolucoes.com

- Vidros duplos
- Esgotos municipais
- Localização central
- Terreno vedado
- Orientação solar: Este, Oeste
- Ano de renovação: 2024
- Nº estacionamentos: 3
- Com estacionamento
- Despensa
- Sotão
- Área de estacionamento
- Certificação energética: F
- Água da rede
- Garagem
- Lugar de Garagem