Suzete Santos

Tel: 961040618

Email: suzetesantos@dsprivate.com

Preço: 335 000 €

4	2	✖	134,01 m²	0 m²	✔	1998

Ref. DSPPVARZIMSS28 | Póvoa de Varzim

Apartamento T4 no centro da Póvoa de Varzim

Apresentamos-lhe este apartamento T4 situado no centro da Póvoa de Varzim, uma oportunidade única para quem procura conforto, espaço e uma localização de excelência.

Este imóvel dispõe de 4 quartos bem dimensionados, proporcionando toda a comodidade para a sua família. Além disso, conta com um sótão aproveitado, um espaço versátil que pode ser transformado num escritório, numa área de lazer ou até num espaço adicional para arrumação. A sala e a varanda, garantem uma excelente exposição solar, conferindo ao ambiente uma luminosidade natural incrível ao longo do dia. A presença de um lugar de garagem acrescenta ainda mais comodidade e segurança ao seu dia a dia.

A localização deste apartamento é verdadeiramente privilegiada: encontra-se no centro da cidade, a uma curta distância de todos os serviços, comércios, restauração e transportes, bem como a poucos metros da praia, permitindo-lhe desfrutar do melhor que a Póvoa de Varzim tem para oferecer.

Se procura um apartamento espaçoso, bem localizado e com características únicas, esta é a oportunidade ideal. Agende já a sua visita!

Suzete Santos

Tel: 961040618

Email: suzetesantos@dsprivate.com

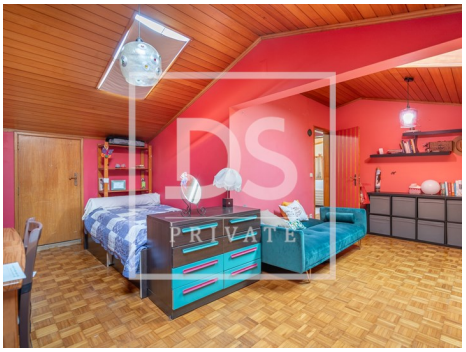

Características gerais

- Roupeiros
- Cozinha equipada
- Área Bruta Privativa: 151
- Ano construção: 1998
- Pisos: 5
- Com estacionamento
- Video porteiro
- Portão de garagem eléctrico
- Localização central
- Certificação energética: D
- Água da rede
- Garagem
- Lareira
- Proximidade: Hospital, Farmácia, Transportes Públicos, Escolas, Restaurantes, Cidade, Praia, Zona comercial
- Área Bruta Dependente: 23
- Duplex
- Lavandaria
- Vista: Vista praia, Vista mar, Vista cidade, Vista urbanização
- Elevador
- Esgotos municipais
- Área de estacionamento
- Orientação solar: Norte, Oeste

Suzete Santos

Tel: 961040618

Email: suzetesantos@dsprivate.com

- Varanda
- Nº estacionamentos: 1