Tel: 680386448
contact@montenegrobrokers.com

5 700 000 € | Ref. V6 | Madrid

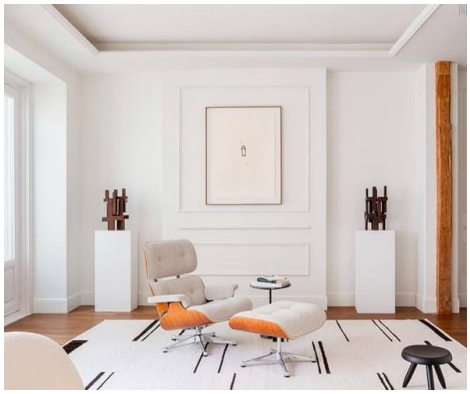

4	6	✖	233 m²	292 m²	✖

Ubicada en Villalar 6, esta impresionante vivienda de 292 m², recién reformada, ofrece un diseño exclusivo y detalles de lujo en uno de los entornos más codiciados de Madrid. Situada en una planta alta y con tres balcones a la calle, la propiedad se distingue por su extraordinaria luminosidad, proporcionando un ambiente cálido y acogedor, ideal para la vida urbana de alto nivel. La distribución ha sido cuidadosamente diseñada para optimizar cada espacio. La zona social cuenta con un amplio salón-comedor exterior, bañado en luz natural, que se integra armoniosamente con la cocina, una obra maestra de Avezzano. Este espacio combina funcionalidad y diseño con una elegante isla central y electrodomésticos de alta gama, convirtiéndolo en un lugar perfecto tanto para el arte culinario como para el entretenimiento. La zona privada alberga cuatro dormitorios en suite, cada uno con su propio baño, destacando el dormitorio principal por su vestidor espacioso y sofisticado. Los suelos de madera de roble natural aportan calidez y elegancia a toda la vivienda, mientras que la calefacción por suelo radia...

AMI: 1 | CIRO GIL, 2 2 41 II, 11311 , Abla

Tel: +34 666985758 | Email: contact@montenegrobrokers.com

Powered by CASAFARI CRM

Tel: 680386448
contact@montenegrobrokers.com