João Lélis

Tel: 915669957

Email: joaolelis@decisoesesolucoes.com

Preço: 295 000 €

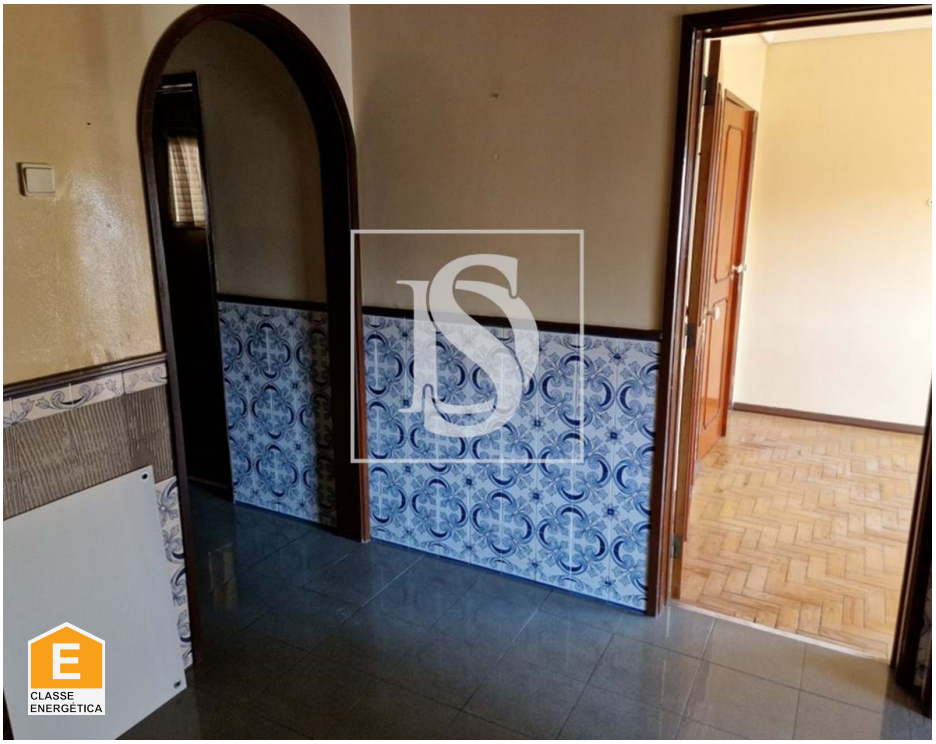

2	1	✖	75 m²	0 m²	✖	1972

Ref. DSBRGLJL145 | Odivelas

T2 na Pontinha

Apartamento T2 na Pontinha – Oportunidade Única em Odivelas

Apresentamos este excelente apartamento T2 na Pontinha, uma localização estratégica no concelho de Odivelas, ideal para quem procura conforto, acessibilidade e proximidade a Lisboa. Com áreas bem distribuídas e uma disposição funcional, este imóvel é perfeito para casais, famílias ou investimento.

Inserido num prédio bem cuidado, o apartamento destaca-se pelo seu ambiente acolhedor e luminoso, oferecendo todas as condições para um dia a dia confortável.

- Área Social:
- Sala ampla e luminosa, ideal para momentos de lazer e convívio.
- Cozinha equipada, com boas áreas e espaço para refeições.
- Área Privativa:
- Dois quartos espaçosos, ambos com excelente exposição solar.
- Casa de banho moderna e funcional.

A Pontinha é uma zona muito procurada devido à sua localização privilegiada e oferta de serviços

João Lélis

Tel: 915669957

Email: joaolelis@decisoesesolucoes.com

essenciais:
• Próximo de escolas, supermercados, farmácias, bancos e comércio local.
• Excelente rede de transportes públicos, incluindo metro da Pontinha e várias carreiras de autocarros.
• Fácil acesso às principais vias rodoviárias, como IC17 (CRIL), IC19, A8 e 2ª Circular, garantindo ligações rápidas a Lisboa e arredores.

Uma oportunidade imperdível para viver ou investir numa das zonas mais bem servidas de Odivelas!
Agende já a sua visita e venha conhecer este fantástico apartamento T2 na Pontinha!

Características gerais

• Ano construção: 1972

• Certificação energética: E