João Lélis

Tel: 915669957

Email: joaolelis@decisoesesolucoes.com

Preço: 295 000 €

2	1	✖	69 m²	0 m²	✖	1984

Ref. DSBRGLJL130 | Amadora

T2-1 na Amadora

Apartamento T2+1 na Amadora – Reboleira: Conforto e Centralidade

Imóvel em recuperação, pelo que as fotos são apenas indicativas dos materiais utilizados pelo promotor.

Apresentamos este fantástico apartamento T2+1, localizado na Reboleira, uma das zonas mais centrais e bem servidas da Amadora. Este imóvel é perfeito para quem procura conforto, espaço e uma localização estratégica, com acesso a transportes, comércio e serviços.

Situado num prédio bem conservado, este apartamento destaca-se pelas suas áreas generosas e layout funcional, ideal para famílias ou para quem deseja um espaço extra para escritório ou lazer.

- Área Social:
- Sala ampla, perfeita para momentos de convívio ou relaxamento.
- Cozinha equipada, com espaço para refeições e ligação funcional ao restante ambiente da casa.
- Área Privativa:
- Dois quartos espaçosos, com excelente iluminação natural.
- Um espaço adicional (+1), ideal para escritório, sala de jogos ou até mesmo um pequeno quarto extra.

João Lélis

Tel: 915669957

Email: joaolelis@decisoesesolucoes.com

• Casa de banho renovada, moderna e funcional.

A localização é um dos grandes trunfos deste imóvel:
• Proximidade à estação de metro e comboio da Reboleira, garantindo fácil ligação a Lisboa e arredores.
• Acesso a escolas, supermercados, farmácias, cafés e restaurantes.
• Rápidas conexões às principais vias rodoviárias, como IC19 e CRIL.

Este apartamento é uma oportunidade única para quem valoriza a comodidade de viver numa zona central, com todas as facilidades do dia-a-dia à porta.

Não perca esta oportunidade de adquirir um imóvel versátil e bem localizado na Amadora! Entre em contacto connosco para agendar uma visita e venha conhecer o seu próximo lar.

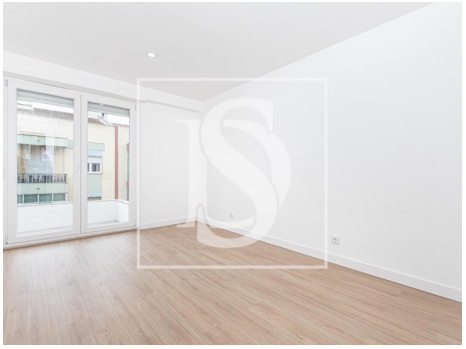

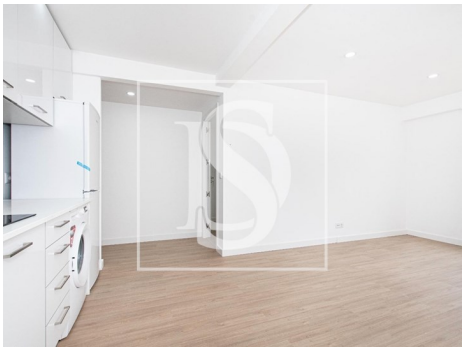

Características gerais

• Ano construção: 1984

• Área bruta privativa: 71

• Certificação energética: B-