Eliana Paiva

Tel: 967939060

Email: elianapaiva@decisoesesolucoes.com

Preço: 195 000 €

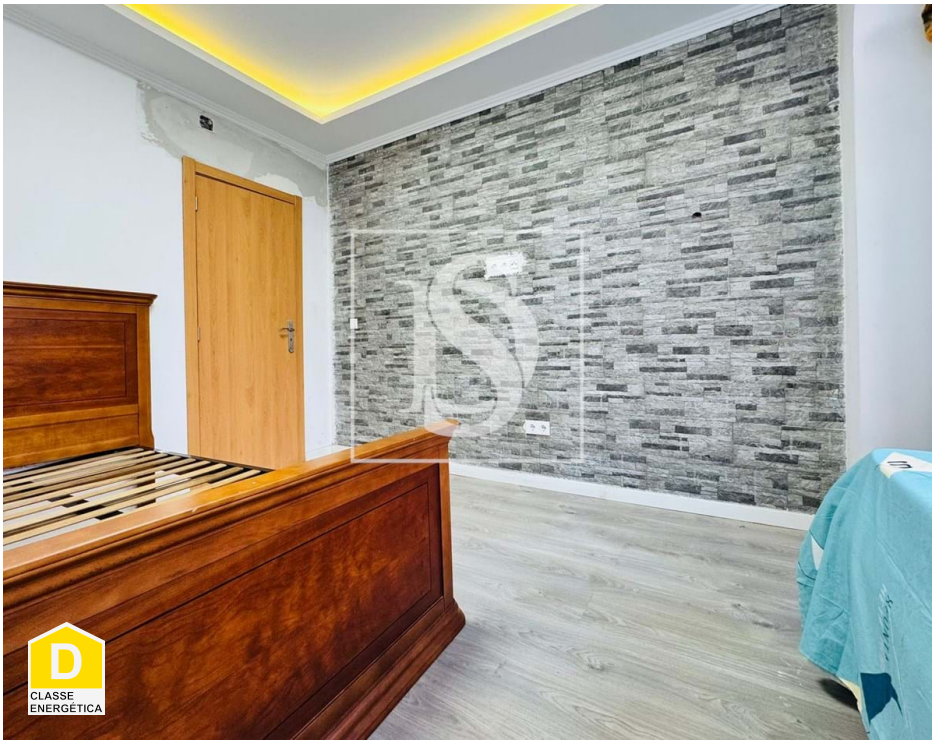

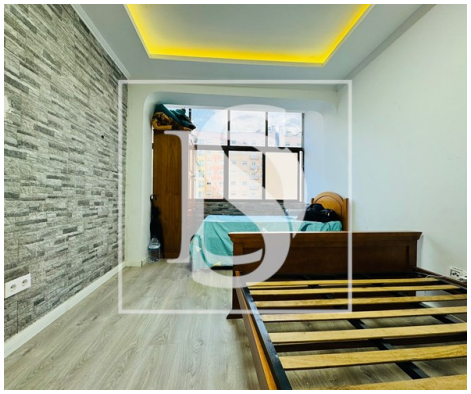

2	1	✖	63,1 m²	0 m²	✖	1966

Ref. DSBRREP37 | Barreiro

Apartamento T2 - Em Remodelação

Descubra o seu refúgio urbano perfeito neste apartamento em fase de remodelação, de 2 quartos no Barreiro. Com uma área bruta de 73,6m2, esta propriedade luminosa oferece uma sala ampla, cozinha moderna, 2 quartos acolhedores, 1 casa de banho, despensa e marquise, com certificação energética de classe D.
Apenas a 15 minutos a pé, encontrará uma diversidade de pontos de interesse, de transportes públicos, incluindo a paragem de autocarros a apenas 2 minutos de distância. Rodeie-se pela conveniência nesta área movimentada, com a farmácia "Farmácia Parreira" a apenas 2 minutos a pé.

Explore os sabores locais nos 18 estabelecimentos de restauração a uma curta distância, como a deliciosa Pizzaria "Little Caesars" e a famosa Pastelaria Mafraria a apenas 3 minutos.
Para compras do dia a dia, o supermercado Minipreço e o Lidl está a apenas 5 minutos a pé.

Para famílias, existem 11 escolas nas proximidades, incluindo a escola pública "Escola Básica Professora Manuela Fonseca" a apenas 5 minutos de distância. Os amantes da natureza podem desfrutar de um passeio tranquilo no Parque do Cão Cagão, a apenas 11 minutos de distância. Para entretenimento, o cinema "Castello Lopes Forum Barreiro" espera por si a apenas 13 minutos de distância.

AMI:

Tel: | Email:

Eliana Paiva

Tel: 967939060

Email: elianapaiva@decisoesesolucoes.com

A localização dinâmica e conveniente de Barreiro oferece uma variedade de comodidades ao seu alcance, prometendo uma experiência de vida enriquecedora e gratificante.

Agende já a sua visita e apaixone-se pela vida vibrante desta cidade!

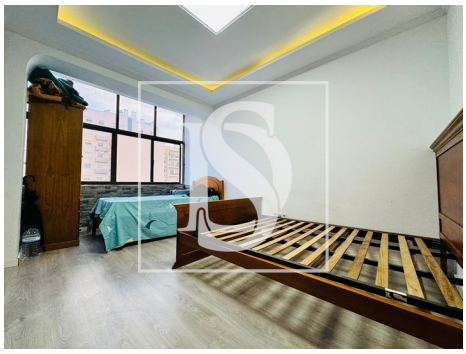
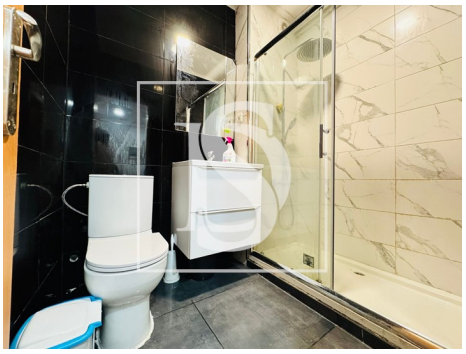

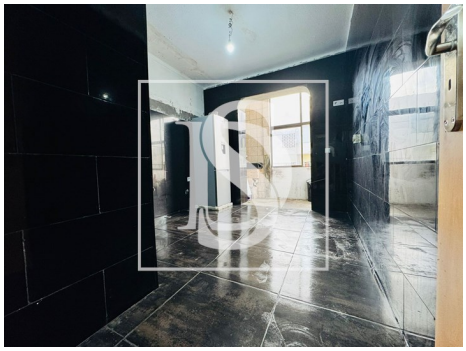

Características gerais

• Exaustor

• Chão flutuante

• Cenários de iluminação

• Polibã

• Proximidade: Praia, Zona comercial, Restaurantes, Cidade, Hospital, Farmácia, Transportes Públicos, Escolas, Parque infantil

• Área bruta dependente: 10,50

• Vista: Vista cidade, Vista urbanização

• Cozinha: Placa, Forno, Lava-louças, Exaustor, Termo acumulador

• Caixilharias Alumínio

• Estores

• Resguardos de Polibã

• Ano construção: 1966

• Área bruta privativa: 63,10

• Gás: Rede principal

• Marquise

AMI:

Tel: | Email:

Eliana Paiva

Tel: 967939060

Email: elianapaiva@decisoesesolucoes.com

- Pisos: 3
- Despensa
- Localização sossegada
- Água da rede
- Esgotos municipais
- Certificação energética: D
- Ano de renovação: 2025

AMI:

Tel: | Email: