Hugo Baptista

Tel: 915519052

Email: hugobaptista@decisoesesolucoes.com

Preço: 150 000 €

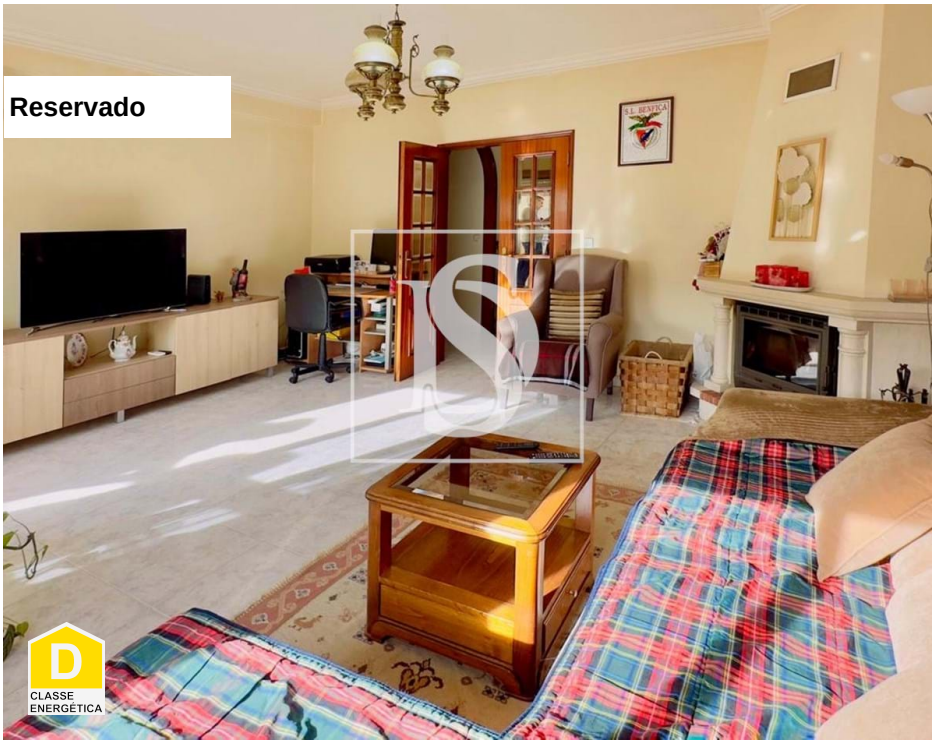

3	2	✖	90 m²	0 m²	✔	1997

Ref. DSVNBARHB27 | Entroncamento

Apartamento T3 - Entroncamento

PROMOÇÃO EXCLUSIVA!

Descubra esta incrível oportunidade de adquirir um apartamento de 3 quartos localizado no coração da cidade do Entroncamento. Este imóvel possui uma área total de 162,3m², com uma área útil de 90m². Construído em 1997 e renovado parcialmente em 2020, este apartamento reúne as condições essenciais para o seu bem-estar.

A cozinha está equipada e conta com uma despensa conveniente, perfeita para armazenar mantimentos e utensílios. Os 3 quartos garantem conforto e privacidade, dispostos de forma equilibrada, assumindo a sala uma predominância no espaço de lazer e convívio.

Este imóvel ainda inclui uma garagem privada e arrecadação para arrumos. Localizado numa zona central, mas tranquila, este é o local perfeito para desfrutar de todas as comodidades da cidade, com proximidade à estação ferroviária, que lhe dá acesso previligiado a todos os destinos.

Não perca a oportunidade de fazer deste apartamento o seu novo lar. Marque já a sua visita.

AMI: 19872 | Largo Manuel Henriques Pirão n.76C , 2660-408 Vila Nova da Barquinha, Vila Nova da Barquinha

Tel: 249717419 | Email: vilanovadabarquinha@decisoesesolucoes.com

Powered by CASAFARI CRM

Hugo Baptista

Tel: 915519052

Email: hugobaptista@decisoesesolucoes.com

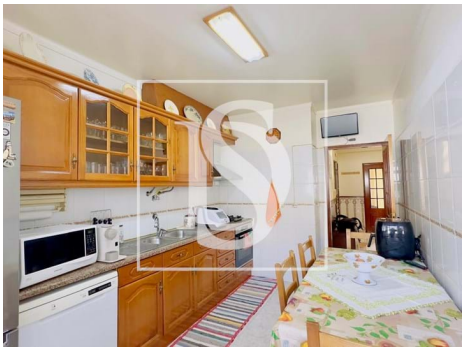
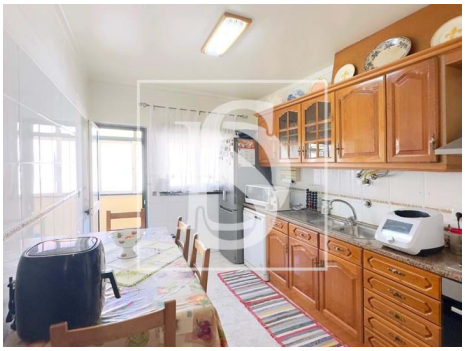
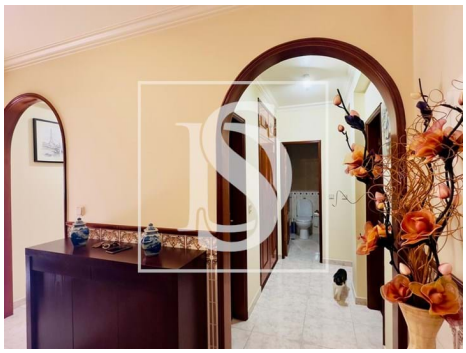

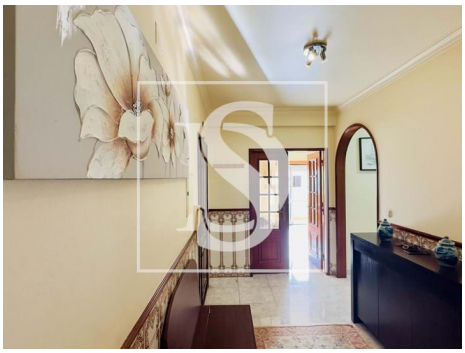

Características gerais

- Cozinha: Placa, Forno, Exaustor, Esquentador
- Área bruta dependente: 54,2
- Gás: Rede principal
- Marquise
- Vidros duplos
- Localização sossegada
- Certificação energética: D
- Ano de renovação: 2020
- Ano construção: 1997
- Área bruta privativa: 108,10
- Pisos: 5
- Arrecadação
- Despensa
- Localização central
- Água da rede
- Garagem