I-VEO
SYNERGY REAL ESTATE

Laura Sanna

Tel: +34 634 16 64 94
laurasanna@i-veo.com

1 075 000 € | Ref. IV834 | Almería

4	5	✔	150 m²	1030 m²	✖	

Laura Sanna

Tel: +34 634 16 64 94

laurasanna@i-veo.com

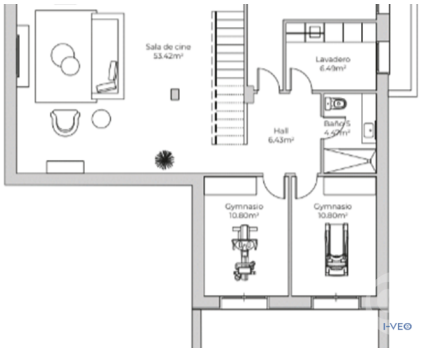

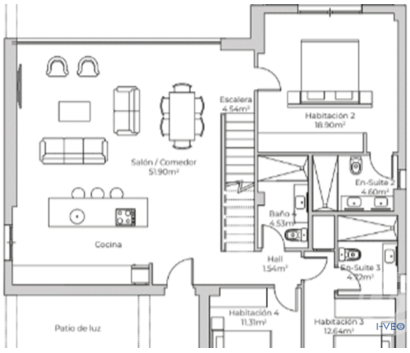

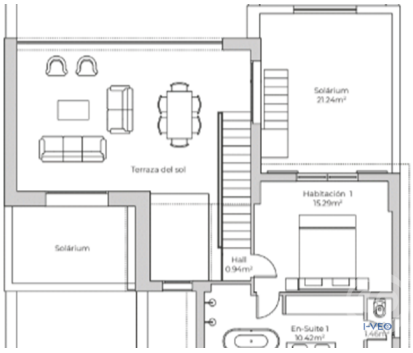

Características gerais

Laura Sanna

Tel: +34 634 16 64 94
laurasanna@i-veo.com

- Ar condicionado
- Cozinha equipada
- Tipo de piscina: Privada
- Tipo de jardim: Jardim privado
- Solário
- Pisos: 3
- Lavanderia
- Cozinha americana
- Porão
- Vidros duplos
- Localização sossegada
- Área de estacionamento
- Varanda (m2): 122
- Estacionamento
- Sala de jantar: 51,90
- Roupeiros
- Piscina
- Jardim
- M2 Jardim: 250
- Dentro de um Resort de Golfe
- Condomínio fechado
- Com estacionamento
- Adega
- Visualizações: Vista golfe
- Sala de jogos
- Ginásio
- Orientação: Exterior
- Terraço
- Nº estacionamentos: 2
- Terraço: 122