Eugénio Mendes

Tel: 966928878

Email: eugeniomendes@decisoesesolucoes.com

Preço: 269 000 €

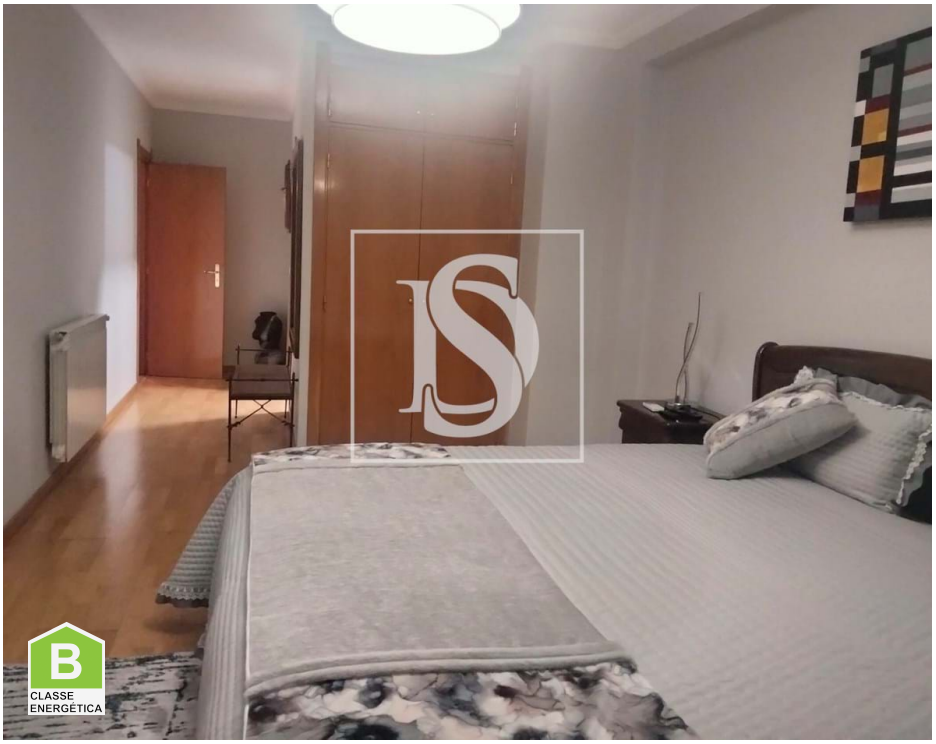

5	3	✖	212 m²	0 m²	✔	1998

Ref. DSPFREM54 | Marco de Canaveses

Apartamento T5 Duplex Marco Canaveses

Descubra o seu refúgio de sonho neste deslumbrante apartamento de 5 quartos, localizado na vibrante cidade de Marco de Canaveses. Com uma área total de 261m2, este imóvel oferece um ambiente encantador e confortável para toda a família desfrutar.

Ao entrar, será recebido por uma espaçosa sala de estar com lareira fechada, cozinha mobilada e equipada e quartos espaçosos equipados com roupeiros embutidos, oferecendo amplo espaço de arrumação.

A localização central coloca tudo o que precisa ao seu alcance - desde escolas a restaurantes, supermercados e hospitais, tudo a uma curta distância a pé.

Contemple as vistas deslumbrantes da cidade e das montanhas a partir da varanda ensolarada e deixe-se encantar pela atmosfera acolhedora e serena desta cidade encantadora. Com uma certificação energética de classe B e uma orientação solar excelente, este é o local perfeito para chamar de lar. Não perca a oportunidade de viver nesta jóia escondida de Marco de Canaveses. Agende uma visita hoje mesmo!

Eugénio Mendes

Tel: 966928878

Email: eugeniomendes@decisoesesolucoes.com

Características gerais

- TV
- Microndas
- Radiadores: Gás
- Aquecimento
- Lareira com recuperador de calor
- Cozinha equipada
- Maquina lavar loiça
- Closet
- Bomba de Calor
- Estores
- Janela
- Resguardos de Polibã
- Frigorífico
- Exaustor
- Cozinha: Placa, Frigorífico, Arca frigorífica, Microondas, Lava-louças, Máquina de lavar, Exaustor, Termo acumulador, Combinado
- Aquecimento Central: Gás
- Ar condicionado
- Maquina lavar roupa
- Roupeiros
- Chão flutuante
- Caixilharias Alumínio
- Banheira simples
- Polibã

Eugénio Mendes

Tel: 966928878

Email: eugeniomendes@decisoesesolucoes.com

- Court de Ténis
- Ano construção: 1998
- Área bruta privativa: 212
- Gás: Rede principal
- Pisos: 2
- Com estacionamento
- Video porteiro
- Portão de garagem eléctrico
- Esgotos municipais
- Certificação energética: B
- Água da rede
- Ano de renovação: 2010
- Nº estacionamentos: 3
- Proximidade: Serra, Zona comercial, Hospital, Farmácia, Transportes Públicos, Escolas, Piscinas Públicas, Parque infantil, Restaurantes, Cidade, Campo
- Jardim
- Área bruta dependente: 49
- Vista: Vista campo , Vista cidade
- Elevador
- Lavandaria
- Arrecadação
- Vidros duplos
- Despensa
- Localização central
- Orientação solar: Norte, Sul
- Varanda
- Garagem