Miguel Figueiredo

Tel: 912383894

Email: miguelfigueiredo@decisoesesolucoes.com

Preço: 227 500 €

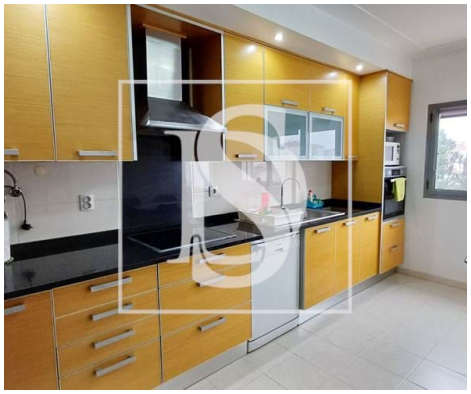

3	2	✖	120,2 m²	0 m²	✔	2009

Ref. DSTNVMF58 | Entroncamento

Apartamento T3 com elevador

Descubra o encanto da cidade de Entroncamento ao entrar neste apartamento acolhedor, com 3 quartos e 2 casas de banho. O imóvel, com uma área total de 166m² e uma área habitável de 120,2m², encontra-se em excelente estado de conservação.

Localizado numa zona tranquila, este apartamento é ideal para quem procura conforto e comodidade.

Miguel Figueiredo

Tel: 912383894

Email: miguelfigueiredo@decisoesesolucoes.com

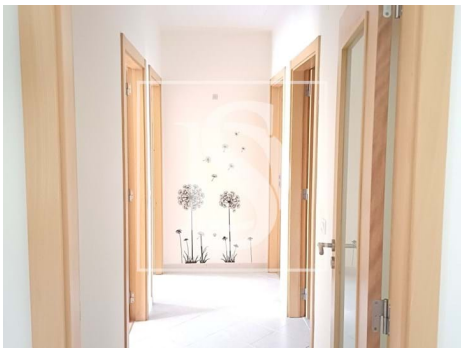

Características gerais

- Proximidade: Zona comercial, Restaurantes, Cidade, Farmácia, Escolas, Piscinas Públicas, Parque infantil
- Área bruta dependente: 45.8
- Vista: Vista urbanização, Vista jardim
- Gás: Rede principal
- Arrecadação
- Vidros duplos
- Portão de garagem eléctrico
- Certificação energética: B-
- Varanda
- Ano construção: 2009
- Área bruta privativa: 120.2
- Portões eléctricos
- Elevador
- Video porteiro
- Estores eléctricos
- Localização central
- Orientação solar: Norte, Este
- Garagem