Alexandra dos Santos

Tel: +351935620113

Email: alexandradossantos@decisoesesolucoes.com

Preço: 136 500 €

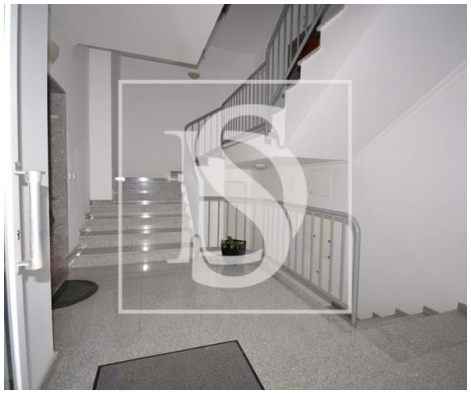

3	2	✖	159,36 m²	0 m²	✔	2003

Ref. DSBGCASANTOS30 | Bragança

Apartamento T3 com terraço, garagem e arrumos - Bragança

Apartamento T3 em Bragança
Este imovel localizado numa zona familiar e bastante calma é composto por sala de estar, cozinha com acesso á varanda, wc de serviço,três quartos sendo um deles suite, outra sala de estar com lareira e acesso a um terraço com churrasqueira ideal para disfrutar daqueles momentos unicos em familia. Nao bastando encontra ainda uma ampla garagem de acesso direto e arrumos.Se procura o lugar ideal para realizar o seu sonho e da sua familia, a um bom preço, com boas areas e espaço exterior este é sem duvida o seu proximo lar.
Nao hesite e contate já.

AMI:

Tel: | Email:

Alexandra dos Santos

Tel: +351935620113

Email: alexandradossantos@decisoesesolucoes.com

Características gerais

- Exaustor
- Aquecimento
- Lareira
- Banheira simples
- Vidros Simples
- Ano construção: 2003
- Área bruta privativa: 159m2
- Vidros duplos
- Localização sossegada
- Água da rede
- Terraço
- Cozinha: Forno
- Aquecimento Central: Gás
- Estores
- Resguardos de banheira
- Proximidade: Zona comercial, Cidade, Campo
- Área bruta dependente: 11m2
- Vista: Vista cidade, Vista urbanização
- Esgotos municipais
- Certificação energética: E
- Varanda
- Garagem

AMI:

Tel: | Email: