Fátima Branco- Consultora Imobiliária

Tel: 967478996

Email: fatimabranco@decisoesesolucoes.com

Preço: 8 500 000 €

6	7	✔	304,12 m²	0 m²	✔	2008

Ref. DSTVRFB167 | Tavira

Moradia Independente na Ria Formosa em Luz de Tavira

Magnífica moradia na exclusiva Ria Formosa – 390 m² de puro design e conforto, em um terreno de 39.981 m². Seis suítes, amplos espaços integrados, piscina infinita e vistas panorâmicas sobre o oceano. Projeto moderno com acabamentos premium que unem sofisticação com a natureza. Descubra um novo conceito de viver no Algarve. Agende sua visita e surpreenda-se!

Fátima Branco- Consultora Imobiliária

Tel: 967478996

Email: fatimabranco@decisoesesolucoes.com

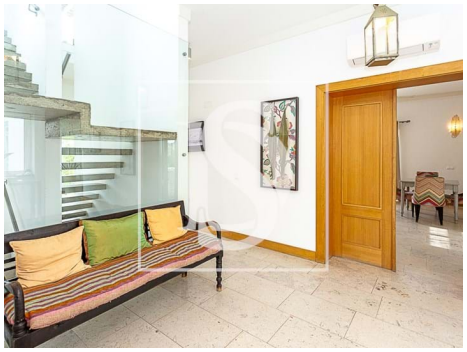

Características gerais

- TV
- Microndas
- Cozinha: Forno, Frigorífico, Microondas, Lava-louças, Máquina de lavar, Exaustor, Termo acumulador
- Aquecimento
- Lareira
- Ar condicionado
- Maquina lavar roupa
- Caixilharias PVC
- Polibã
- Proximidade: Aeroporto, Serra, Praia, Campo golfe, Zona comercial, Hospital, Farmácia, Transportes Públicos, Escolas, Piscinas Públicas, Restaurantes, Cidade, Campo
- Frigorífico
- Exaustor
- Mobilado
- Aquecimento Central: Elétrico, Lenha
- Termo acumulador
- Cozinha equipada
- Roupeiros
- Janela
- Jardim
- Court de Ténis
- Piscina
- Barbecue

Fátima Branco- Consultora Imobiliária

Tel: 967478996

Email: fatimabranco@decisoesesolucoes.com

- Jardim
- Sistema de irrigação
- Ano construção: 2008
- Área bruta dependente: 91,0000
- Vista: Vista mar, Vista campo , Vista praia, Vista rio, Vista piscina, Vista jardim
- Pisos: 3
- Kitchenette
- Vidros duplos
- Despensa
- Curta distância a pé da praia
- Terreno vedado
- Certificação energética: B
- Água da rede
- Orientação: Exterior
- Garagem
- Lugar de Garagem
- Caixilharia com corte térmico/acústico
- Área bruta privativa: 304,0000
- Gás: Botija
- Com estacionamento
- Arrecadação
- Rega automática
- Esgotos municipais
- Localização sossegada
- Vistas panorâmicas
- Orientação solar: Norte, Sul
- Varanda
- Terraço
- Nº estacionamentos: 2