Paula Silva

Tel: +351968313558

Email: paulasilva@decisoesesolucoes.com

Preço: 465 120 €

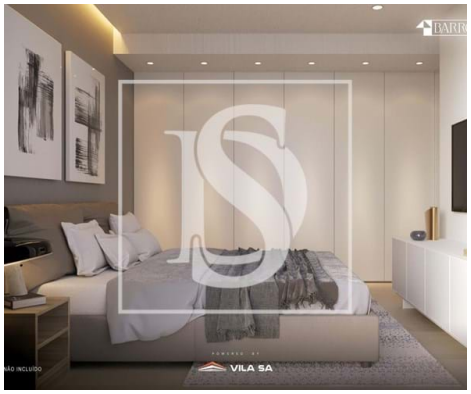

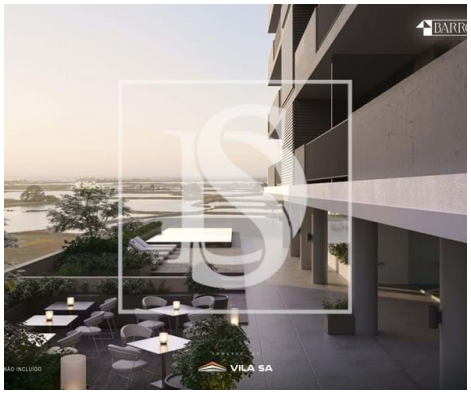

3	2	✖	97,21 m²	0 m²	✖	2024

Ref. DSAVRVCPS93 | Aveiro

T3 com 2 frentes, Varandas, Arrumo/Lavandaria e 2 Lugares de Garagem

Empreendimento BARROKA by Vila Sá – Cais de São Roque, Aveiro
Apartamentos de design contemporâneo, com amplas varandas, piscina, ginásio e zona de lazer.
Localização privilegiada com vistas para a Ria de Aveiro, próximo de escolas, comércio e serviços.
Frações disponíveis nas tipologias **T2 e T3**, com preços entre **388.800€ e 526.280€**.

Invista em qualidade de vida. Marque a sua visita!

Paula Silva

Tel: +351968313558

Email: paulasilva@decisoesesolucoes.com

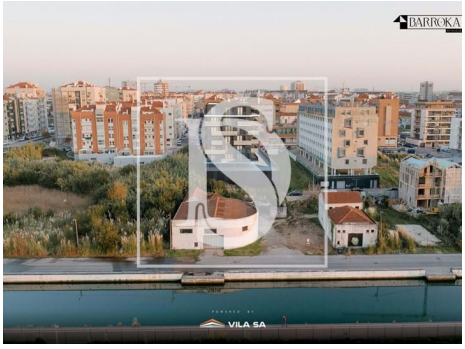

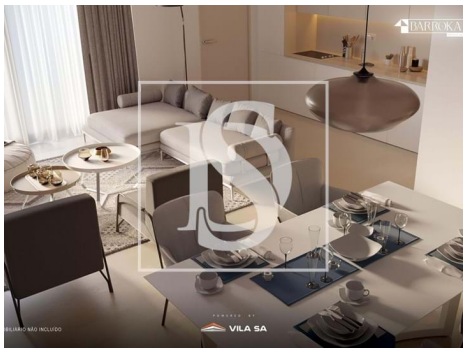

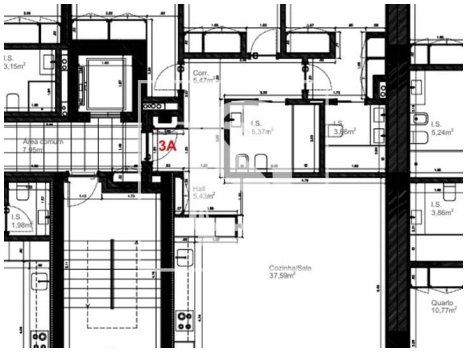

Características gerais

• Cozinha: Placa, Forno, Frigorífico, Microondas, Lava-louças, Máquina de lavar, Exaustor

• Roupeiros

• Caixilharias Alumínio

• Isolamento Térmico

• Proximidade: Zona comercial, Restaurantes, Cidade, Hospital, Farmácia, Transportes Públicos, Escolas, Piscinas Públicas, Parque infantil

• Caixilharia com corte térmico/acústico

• Vista: Vista mar, Vista marina, Vista rio

• Elevador

• Lavandaria

• Arrecadação

• Vidros duplos

• Ar condicionado

• Bomba de Calor

• Isolamento Acústico

• Resguardos de Polibã

• Ano construção: 2024

• Área bruta privativa: 150.4

• Condomínio fechado

• Pisos: 1

• Com estacionamento

• Video porteiro

• Estores eléctricos

• Localização central

Paula Silva

Tel: +351968313558

Email: paulasilva@decisoesesolucoes.com

- Portão de garagem eléctrico
- Porta de segurança
- Orientação solar: Sul, Este, Oeste
- Varanda
- Lugar de Garagem
- Certificação energética: B
- Água da rede
- Nº estacionamentos: 2