**Paula Silva**

**Tel:** +351968313558

**Email:** paulasilva@decisoesesolucoes.com


## Preço: 486 280 €

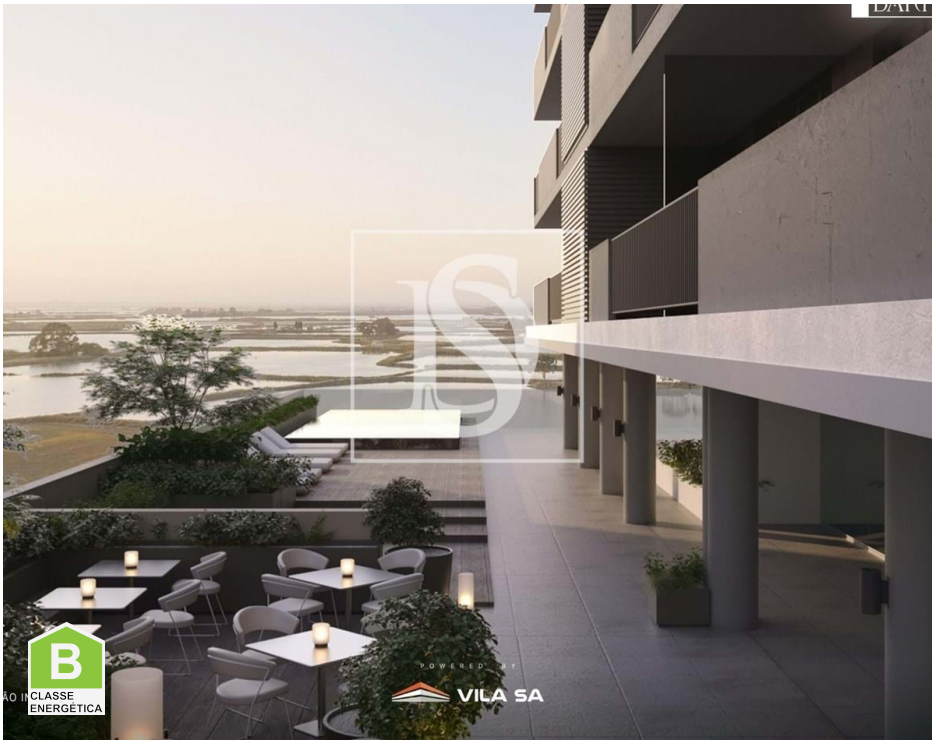


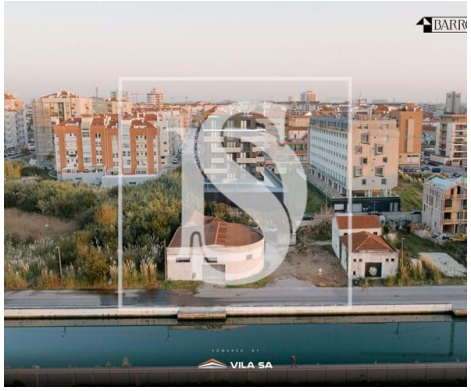

| 3 | 2 | ✖ | 100,03 m² | 0 m² | ✖ | 2024 |
|---|---|---|---|---|---|---|

**Ref.** DSAVRVCPS79 | Aveiro

## Apartamento T3 com 3 frentes, no 2º andar, com Varandas, Arrumo e Lugar de Garagem

**Empreendimento BARROKA by Vila Sá – Cais de São Roque, Aveiro**
Apartamentos de design contemporâneo, com amplas varandas, piscina, ginásio e zona de lazer.
Localização privilegiada com vistas para a Ria de Aveiro, próximo de escolas, comércio e serviços.
Frações disponíveis nas tipologias **T2 e T3**, com preços entre **388.800€ e 526.280€**.

**Invista em qualidade de vida. Marque a sua visita!**

**Paula Silva**

**Tel:** +351968313558

**Email:** paulasilva@decisoesesolucoes.com

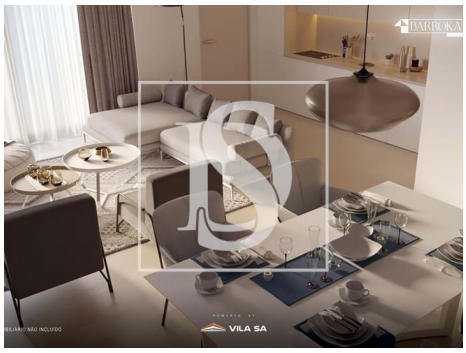

# Características gerais

• Cozinha: Placa, Forno, Frigorífico, Microondas, Lava-louças, Máquina de lavar, Exaustor

• Roupeiros

• Caixilharias Alumínio

• Isolamento Térmico

• Proximidade: Zona comercial, Hospital, Farmácia, Transportes Públicos, Escolas, Piscinas Públicas, Parque infantil, Restaurantes, Cidade

• Caixilharia com corte térmico/acústico

• Condomínio fechado

• Pisos: 1

• Com estacionamento

• Video porteiro

• Estores eléctricos

• Ar condicionado

• Bomba de Calor

• Isolamento Acústico

• Resguardos de Polibã

• Ano construção: 2024

• Vista: Vista rio, Vista marina, Vista mar

• Elevador

• Lavandaria

• Arrecadação

• Vidros duplos

• Portão de garagem eléctrico

• Porta de segurança

# Paula Silva

**Tel:** +351968313558

**Email:** paulasilva@decisoesesolucoes.com


- Localização central
- Certificação energética: B
- Água da rede
- Nº estacionamentos: 2
- Orientação solar: Sul, Este, Oeste
- Varanda
- Lugar de Garagem