Tel: +351 912125250
bernardo@machadonunes.pt

379 000 € | Ref. MN59 | Oeiras

1	1	✔	70 m²	0 m²	✔	2024

Localizado no Vale do Jamor, o novo empreendimento residencial Elements reúne todos os requisitos que procura na sua nova casa. Magnífico condomínio fechado com Piscina e Jardim, composto por 5 edifícios, insere-se numa localização privilegiada e de fáceis acessos ao centro de Lisboa. Este apartamento de tipologia T1 com varanda de 8 m2 insere-se no 3º andar do Edifício Fogo com uma vista fantástica e excelente distribuição de áreas. Conta com 1 lugar de estacionamento com carregador para carros elétricos e arrecadação no piso -1, tendo ainda estacionamento dentro do condomínio para visitas. O condomínio contém ainda leitor de controlo de acessos, segurança 24 horas com vídeo porteiro, sistemas automáticos de extinção de incêndios, estacionamento específico para bicicletas, lounge area, crossfit area, sala de condomínio junto à piscina com copa, piscina com vista para o Vale do Jamor e ginásio com balneários próprios. Venha conhecer a sua nova casa!

AMI: 20741 | CENTRO EMPRESARIAL TORRES DE LISBOA, RUA TOMÁS DA FONSECA - TORRE G - 1º Piso, 1600-209 LISBOA, Aguada de Cima

Tel: +351 912125250 | Email: bernardo@machadonunes.pt

Powered by CASAFARI CRM

Tel: +351 912125250
bernardo@machadonunes.pt

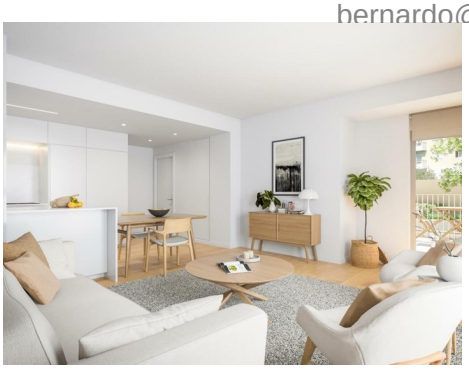

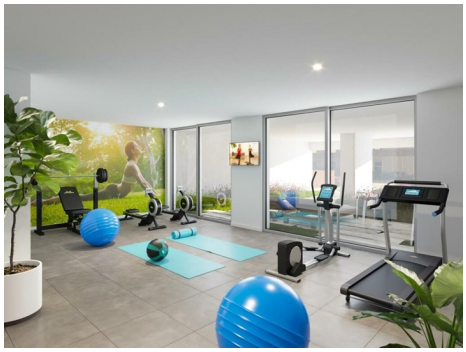

- Aquecimento
- Jardim
- Com estacionamento
- Video porteiro
- Vidros duplos
- Localização sossegada
- Área de estacionamento
- Certificação energética: A
- Varanda
- Ano construção: 2024
- Piscina
- Condomínio fechado
- Arrecadação
- Elevador
- Estores eléctricos
- Ginásio
- Domótica
- Água da rede
- Garagem

AMI: 20741 | CENTRO EMPRESARIAL TORRES DE LISBOA, RUA TOMÁS DA FONSECA - TORRE G - 1º Piso, 1600-209 LISBOA, Aguada de Cima

Tel: +351 912125250 | Email: bernardo@machadonunes.pt

Powered by CASAFARI CRM