Patrick Morais

Tel: +351914076747

Email: patrickmorais@decisoesesolucoes.com

Preço: 299 900 €

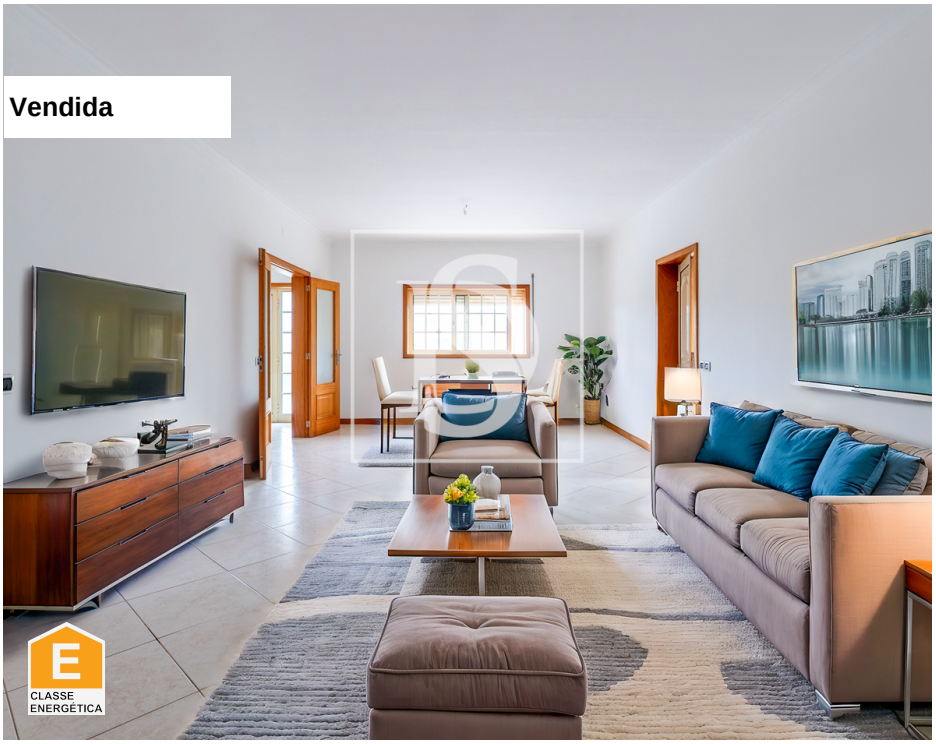

5	3	✖	207 m²	941 m²	✔	1987

Ref. DSAMTPM73 | Guimarães

MORADIA T4 + ESCRITÓRIO - GUIMARÃES

Esta moradia oferece privacidade num lote de 1000m² rodeado de natureza. Com piso térreo funcional (sala, cozinha, WC, garagem e escritório) e piso superior com 4 quartos espaçosos (15-20m²), WC comum e suíte, é a escolha ideal. Visite e descubra uma casa única pelo preço de um apartamento!

Patrick Morais

Tel: +351914076747

Email: patrickmorais@decisoesesolucoes.com

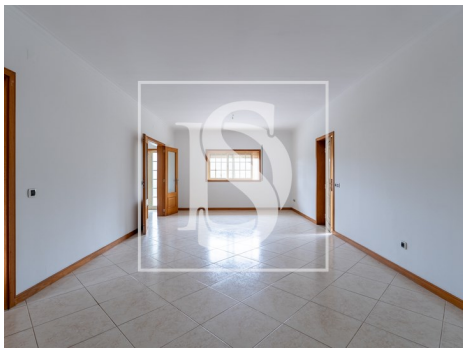

Características gerais

- Lareira
- Caixilharias PVC
- Polibã
- Proximidade: Zona comercial, Restaurantes, Cidade, Campo, Farmácia, Transportes Públicos, Escolas, Parque infantil
- Área bruta dependente: 63
- Vista: Vista urbanização, Vista campo
- Com estacionamento
- Portão de garagem eléctrico
- Localização sossegada
- Certificação energética: E
- Água da rede
- Roupeiros
- Canil
- Resguardos de Polibã
- Ano construção: 1987
- Área bruta privativa: 230
- Poço de água
- Vidros duplos
- Esgotos municipais
- Área de estacionamento
- Orientação solar: Sul, Oeste
- Varanda
- Garagem

Patrick Morais

Tel: +351914076747

Email: patrickmorais@decisoesesolucoes.com

- Ano de renovação: 2006
- Nº estacionamentos: 4