João Cardoso

Tel: 919946417

Email: joaomiguelcardoso@decisoesesolucoes.com

Preço: 149 000 €

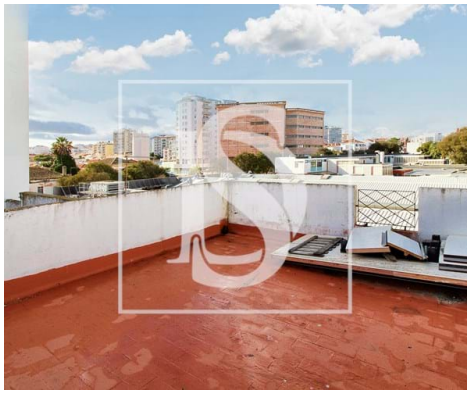

2	1	✖	50,45 m²	0 m²	✖	1995

Ref. DSPTMJC5 | Portimão

VENDA - APARTAMENTO T2 - CENTRO PORTIMÃO - VALOR DE VENDA: 149.000,00€

Apartamento T2 situado no centro de Portimão, próximo de todos os serviços, comércio e restauração. O imóvel está inserido num edifício de 3 andares, sendo este apartamento localizado no 2.º andar. Este imóvel dispõe de dois quartos com varanda, uma casa de banho completa, um corredor com roupeiro, uma sala espaçosa e uma cozinha. Excelente oportunidade de investimento, considerando a localização privilegiada do imóvel e o seu potencial.

João Cardoso

Tel: 919946417

Email: joaomiguelcardoso@decisoesesolucoes.com

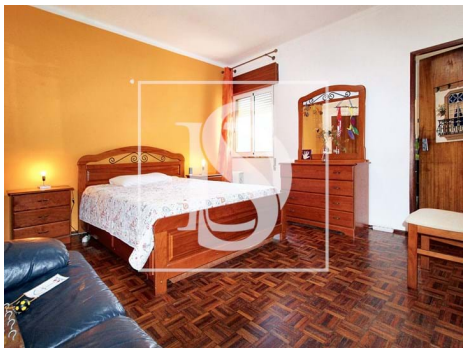
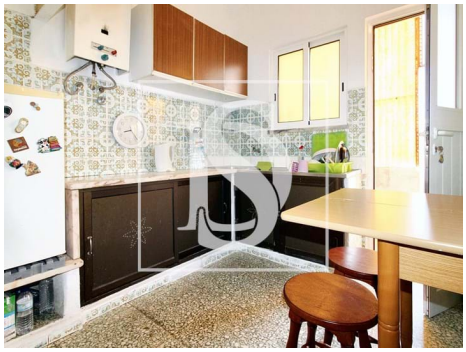

Características gerais

- Proximidade: Zona comercial, Farmácia, Transportes Públicos, Escolas, Piscinas Públicas
- Área bruta dependente: 7.7
- Vista: Vista piscina, Vista urbanização
- Localização central
- Orientação solar: Este, Oeste
- Terraço
- Ano construção: 1995
- Área bruta privativa: 57.9
- Gás: Botija
- Certificação energética: D
- Varanda