João Cardoso

Tel: 919946417

Email: joaomiguelcardoso@decisoesesolucoes.com

Preço: 159 000 €

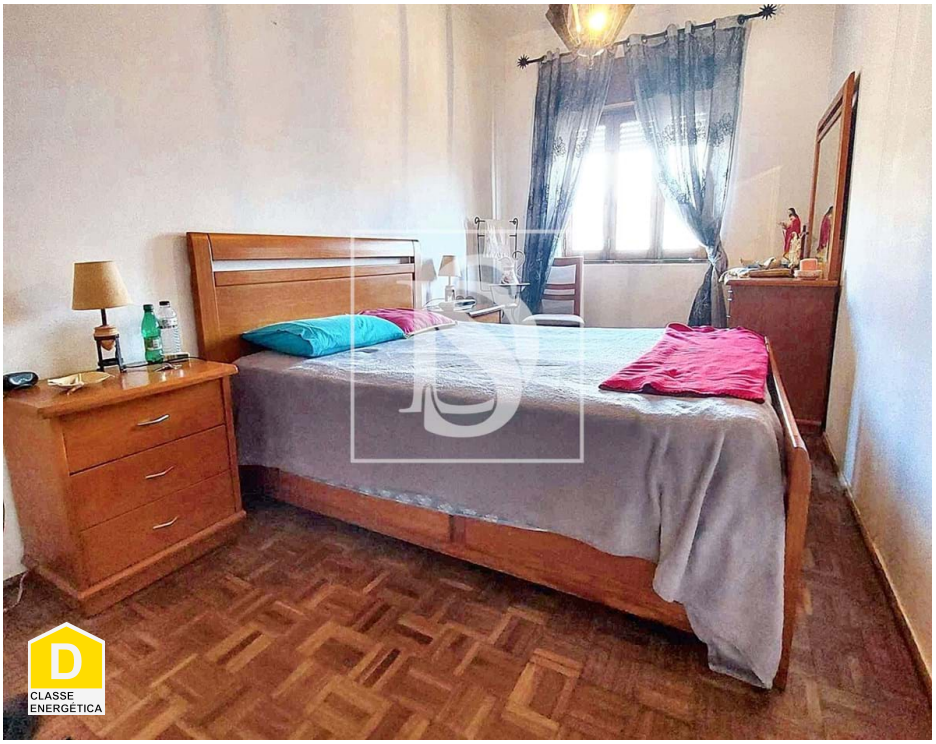

2	1	✖	50,45 m²	0 m²	✖	1995

Ref. DSPTMJC4 | Portimão

VENDA - APARTAMENTO T2 - Centro Portimão - VALOR DE VENDA: 159.000,00€

Apartamento T2 situado no centro de Portimão, próximo de todos os serviços, comércio e restauração. O imóvel está inserido num edifício de 3 andares, sendo este apartamento localizado no 1.º andar. Este imóvel dispõe de dois quartos com varanda, uma casa de banho completa, um corredor com roupeiro, uma sala espaçosa e uma cozinha. Excelente oportunidade de investimento, considerando a localização privilegiada do imóvel e o seu potencial.

João Cardoso

Tel: 919946417

Email: joaomiguelcardoso@decisoesesolucoes.com

Características gerais

- Esquentador
- Estores
- Janela
- Ano construção: 1995
- Área bruta privativa: 57.9
- Gás: Botija
- Certificação energética: D
- Água da rede
- Terraço
- Cozinha: Placa, Forno, Esquentador
- Banheira simples
- Proximidade: Zona comercial, Hospital, Transportes Públicos, Escolas, Piscinas Públicas, Restaurantes, Cidade
- Área bruta dependente: 7.7
- Vista: Vista cidade, Vista vila
- Esgotos municipais
- Orientação solar: Este, Oeste
- Varanda