Vila Sol *- Loulé*

ELEGÂNCIA CONTEMPORÂNEA NO RESORT VILA SOL

Mapro Sociedade Mediação Imobiliária Lda.
Av. Alm. Mendes Cabeçadas · Edifício Mapro · 8135-106 Almancil · Algarve, Portugal
Tel. (+351) 289 390 880 · info@maprorealestate.com
AMI License 317
www.maprorealestate.com

MAPRO | Knight Frank

ELEGÂNCIA CONTEMPORÂNEA NO

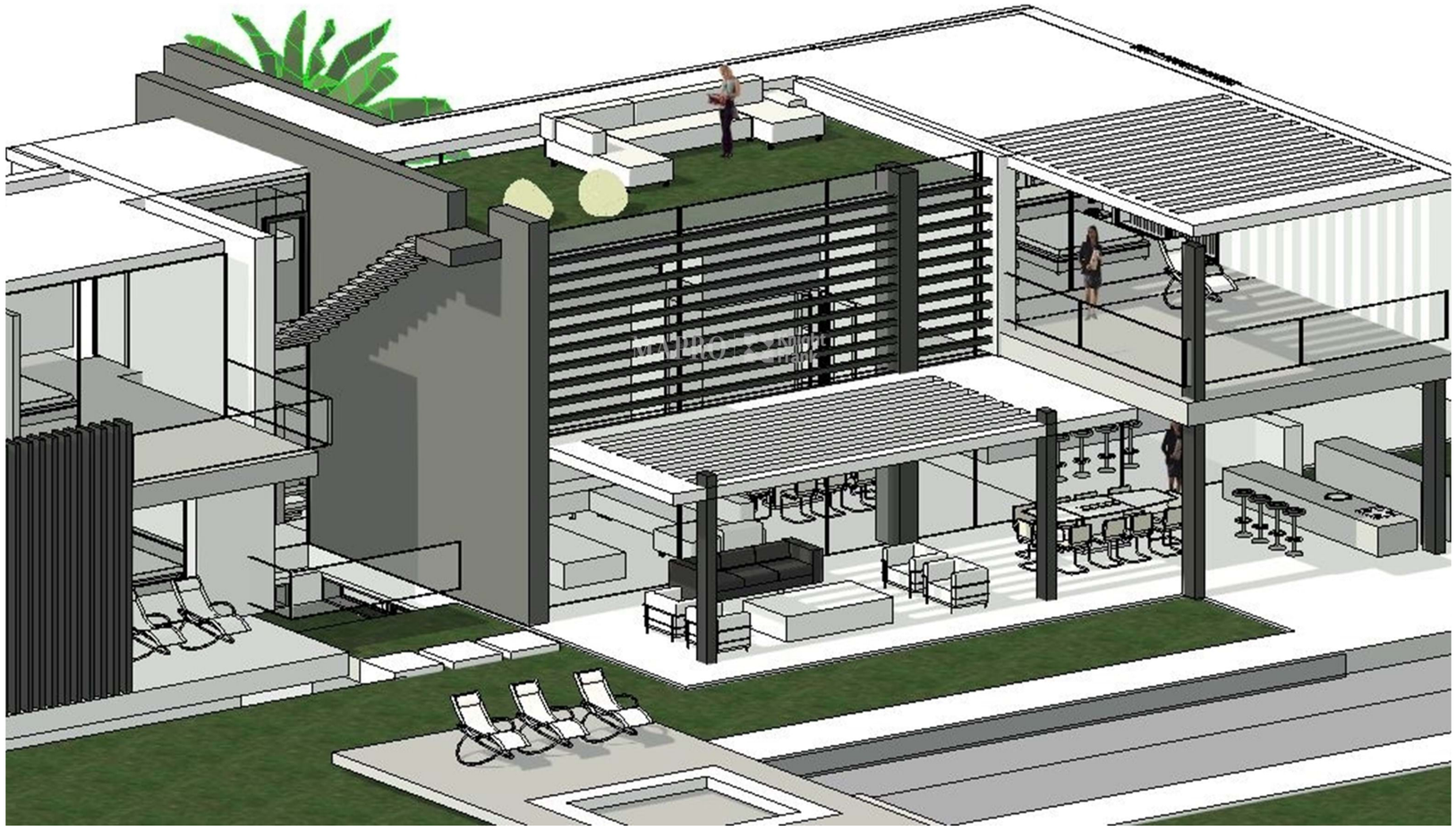

Aninhada na tranquila área do Resort Vila Sol fica esta magnífica vila, uma obra-prima em construção. Com 5 quartos, 7 banheiros e uma piscina deslumbrante, esta propriedade é um símbolo de luxo e sofisticação. Atualmente em construção, esta moradia possui uma espaçosa área de terreno de 1640 metros quadrados e uma generosa área bruta de 560 metros quadrados, oferecendo amplo espaço para uma vida confortável.

Com conclusão prevista para o inicio de 2026, esta vila foi projetada com atenção meticulosa aos detalhes e oferece comodidades de primeira linha, como banheira de hidroterapia, bar e churrasqueira para entreter os hóspedes. A propriedade também está equipada com orientação solar radiante, garantindo ampla luz natural durante todo o dia.

Localizada a apenas 4 km da praia mais próxima e a uma curta distância do campo de golfe mais próximo, esta moradia oferece a combinação perfeita de tranquilidade e conveniência. Além disso, com fácil acesso a áreas comerciais, restaurantes e à cidade próxima, os moradores terão tudo o que precisam na ponta dos dedos.

As vistas pitorescas da urbanização a partir da vila aumentam ainda mais seu charme, oferecendo um refúgio tranquilo da agitação da vida da cidade. Com uma certificação energética de A, esta propriedade não é apenas luxuosa, mas também amiga do ambiente.

Mergulhe no vibrante bairro de Loulé, onde o passado encontra o presente numa mistura harmoniosa de cultura e tradição. Dê um passeio até o Paisagem, um renomado restaurante internacional a apenas 10 minutos a pé, e desfrute de uma viagem culinária como nenhuma outra. Esteja você procurando um delicioso brunch ou um jantar elegante, o Paisagem certamente satisfará todos os seus desejos.

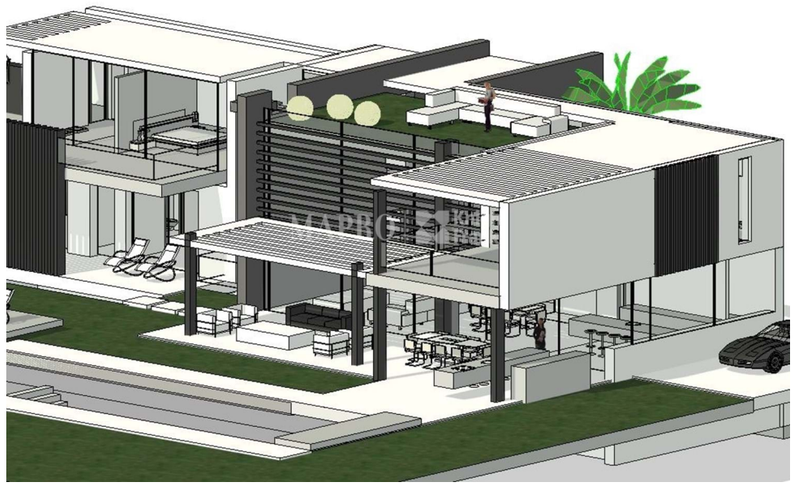

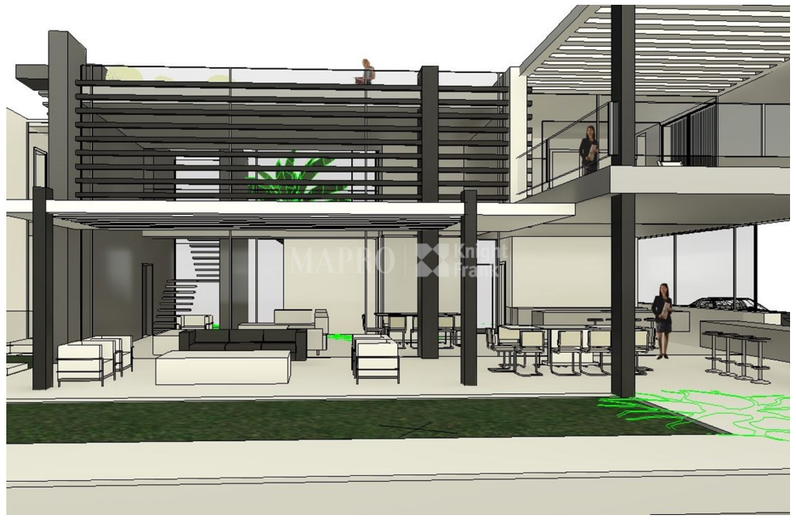

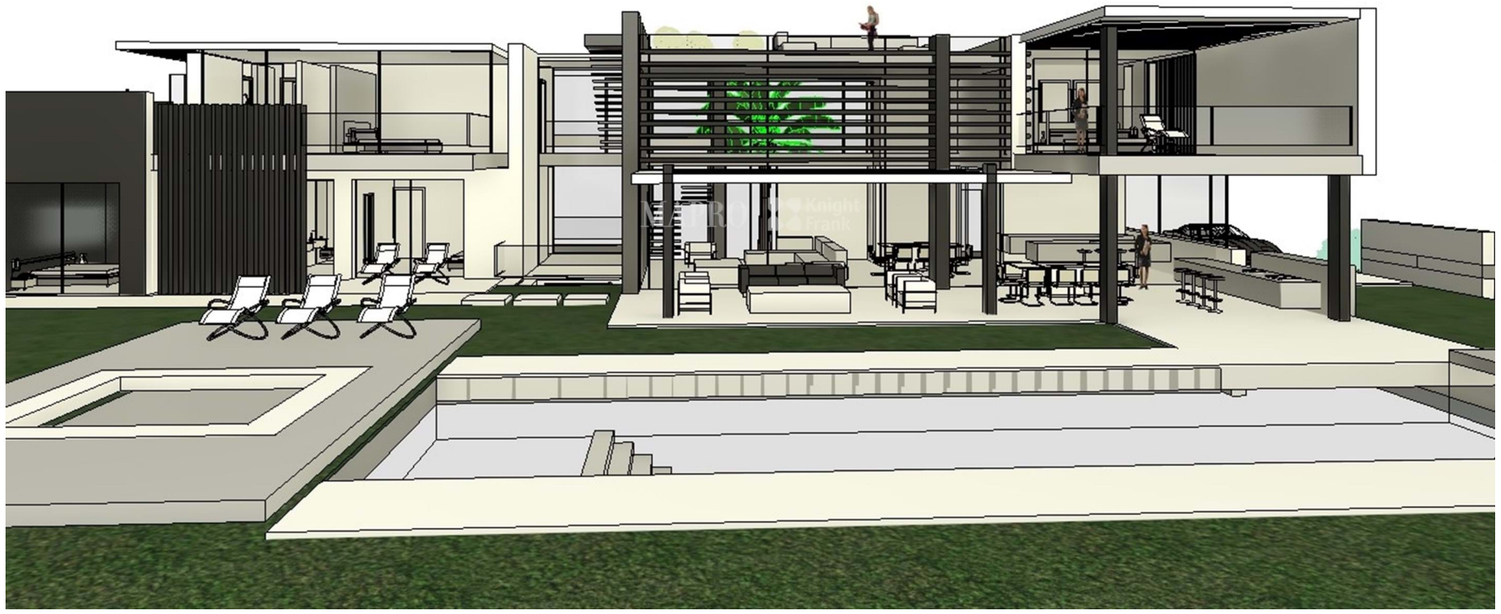

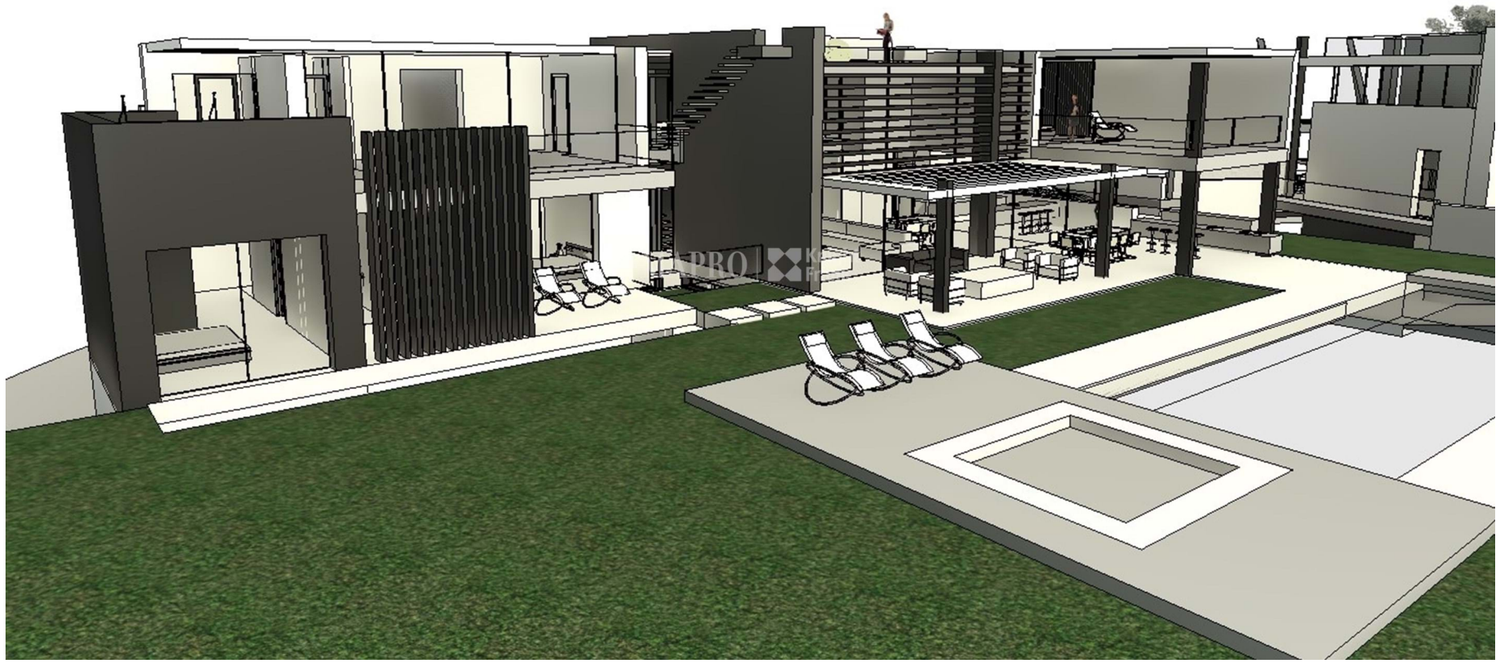

REF **4079**

FACTOS & CARACTERÍSTICAS

626 m² | **1640 m²** | **6** | **7**

€ 4 950 000

Titularidade Privado

Jardim Fogueira, Paisagístico, Terraço, Rega Automática

Garagem Dupla

Ar condicionado Sim

Sistema de Água Painéis Solares

Praia 4Km

Golf A Pé

Aeroporto 21Km

Ano Constr. 2025

Estacionamento Privado

Piscina Cloro, Coberta, Aquecida (Pré-instalação), Infinita, Transbordo

Aquecimento Piso Radiante

Vistas Urbanização

Características Acesso Cadeira de Rodas, Açoteia, Jacuzzi, Bar, Banheira de Hidromassagem, Barbecue
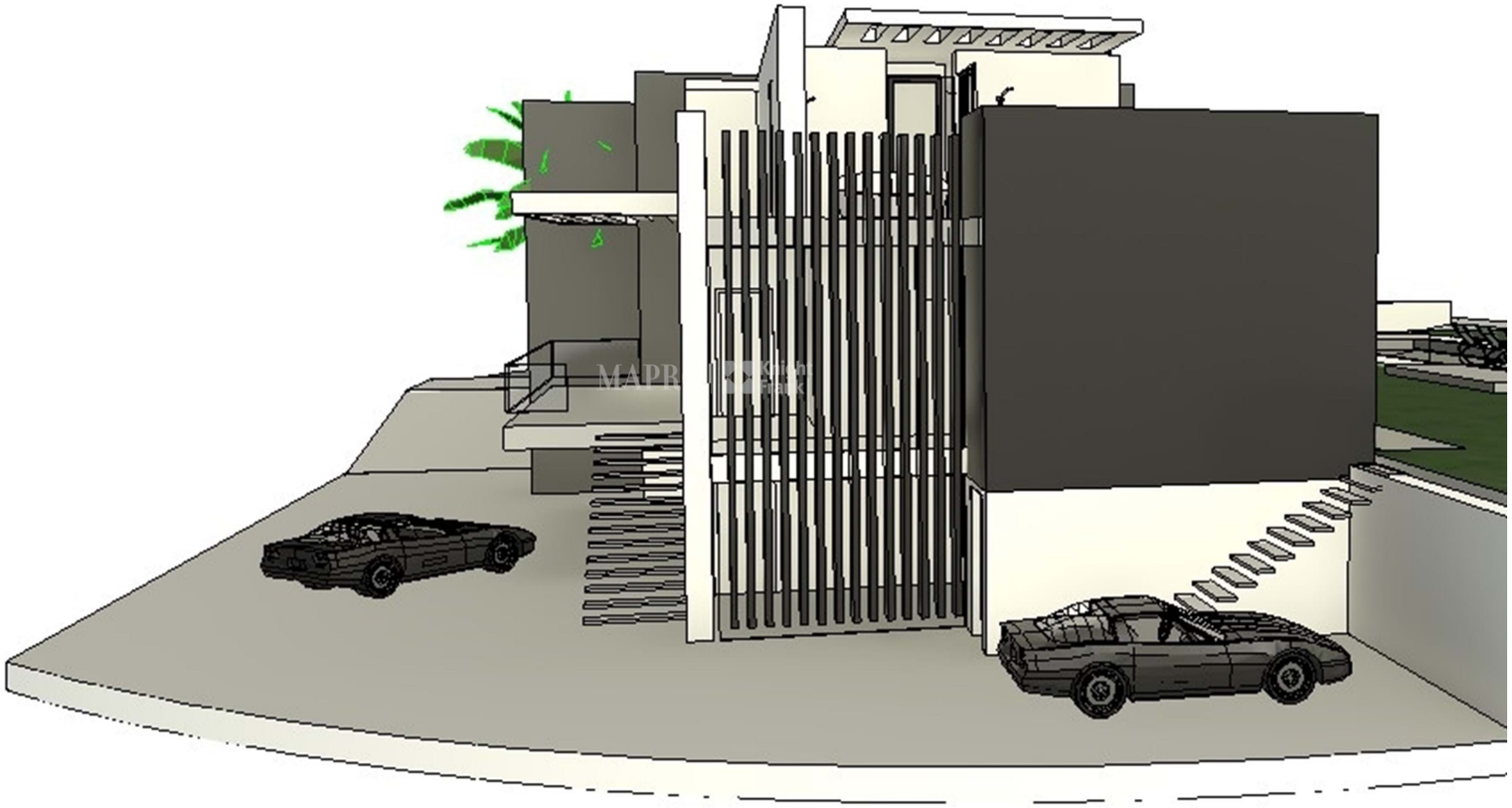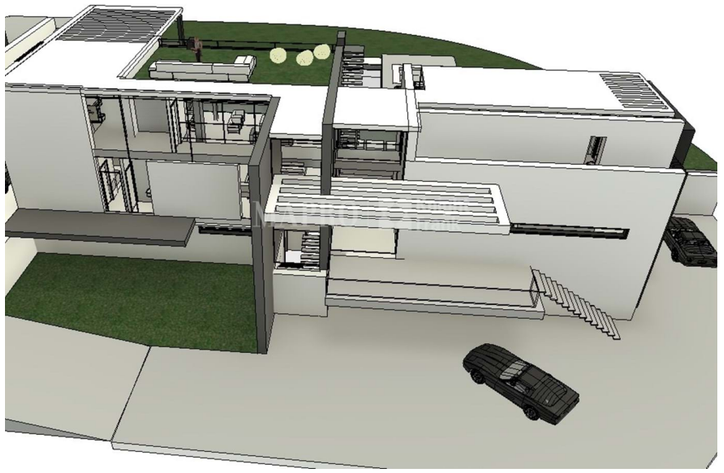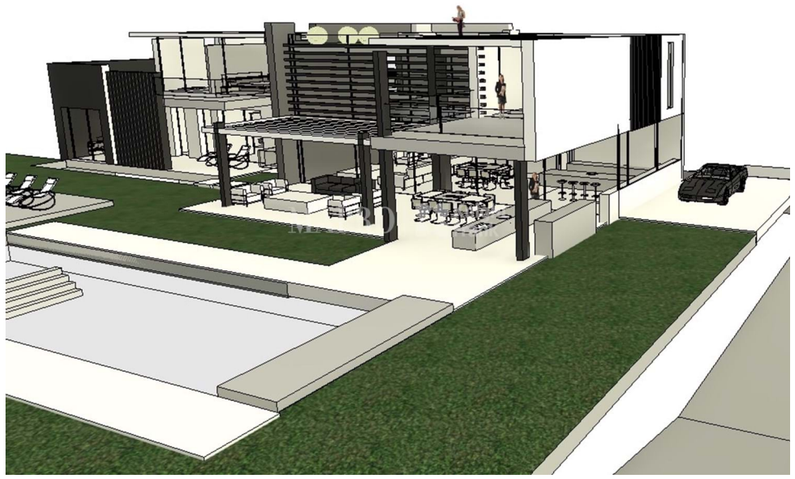
AVISO IMPORTANTE: Estas informações são meramente indicativas. Não fazem parte de qualquer contrato e podem ser alteradas em qualquer altura sem aviso prévio.