Tel: +34 666 98 57 58
carolina@montenegrobrokers.com

3 000 000 € | Ref. DIEGLE45 | Madrid

3	4	✖	0 m²	0 m²	✖

Ubicada en una de las avenidas más emblemáticas de Madrid, esta impresionante vivienda, situada en la sexta planta de un icónico edificio diseñado por Ricardo Aroca, destaca por su espectacular luminosidad gracias a su doble orientación sur y este. Reformada con materiales de la más alta calidad, está lista para estrenarse y ofrece detalles únicos como suelos de roble, piedras caliza alba y campaspero, ventanas de aluminio Cortizo con rotura de puente térmico y acústico, aire acondicionado por conductos, microcemento en la ducha principal y acabados cuidadosamente seleccionados. La vivienda se distribuye en dos zonas diferenciadas. La zona social incluye un amplio salón-comedor con luz natural, bóveda catalana vista en el techo, panelados de madera noble y una elegante cocina de diseño con puertas correderas, mobiliario exclusivo y encimera de piedra natural. La terraza tipo porche, completamente integrada al salón, crea un espacio perfecto para disfrutar y relajarse. En la zona de descanso, encontramos tres dormitorios "en suite". El principal cuenta con un vestidor de gran tamaño y un baño inspi...
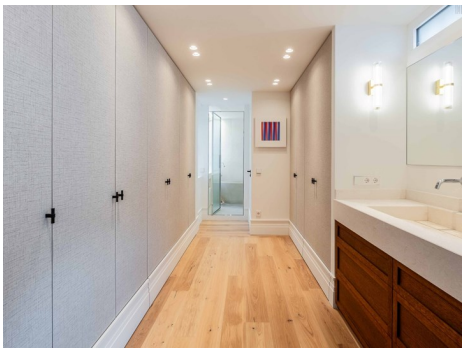
Tel: +34 666 98 57 58
carolina@montenegrobrokers.com