Tel: +34 666 98 57 58
carolina@montenegrobrokers.com

5 500 000 € | Ref. OG23 | Madrid

5	6	✖	0 m²	0 m²	✖

Ubicada en una de las calles más prestigiosas del Barrio de Salamanca, esta impresionante propiedad en la Calle Ortega y Gasset 23 redefine el lujo y la elegancia. Con 334 m² construidos, esta vivienda es perfecta para quienes buscan amplitud, diseño impecable y una ubicación privilegiada. La propiedad cuenta con 5 amplios dormitorios, cada uno diseñado para ofrecer máximo confort, y 6 baños completos con acabados de lujo, donde cada detalle ha sido cuidadosamente seleccionado para brindar sofisticación y funcionalidad. El salón, de generosas proporciones, es el corazón de la casa, ideal para disfrutar de reuniones exclusivas o simplemente relajarse en un entorno luminoso y acogedor. La cocina, equipada con mobiliario de alta gama y electrodomésticos de última generación, combina diseño y practicidad, convirtiéndose en un espacio tanto funcional como elegante. Los materiales de la vivienda destacan por su calidad: suelos de madera noble, carpintería de alta gama y detalles en mármol que realzan la distinción de cada espacio. Además, cuenta con sistemas de climatización de última tecnología, ...
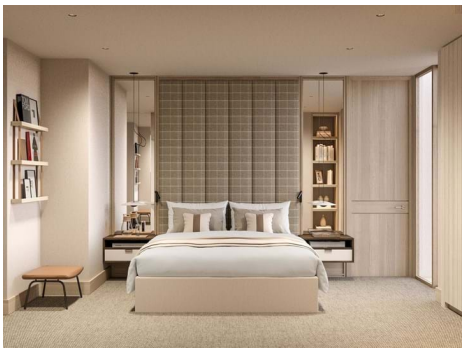
Tel: +34 666 98 57 58
carolina@montenegrobrokers.com