Xavier Barros

Tel: 964503583

Email: xavierbarros@decisoesesolucoes.com

Preço: 340 000 €

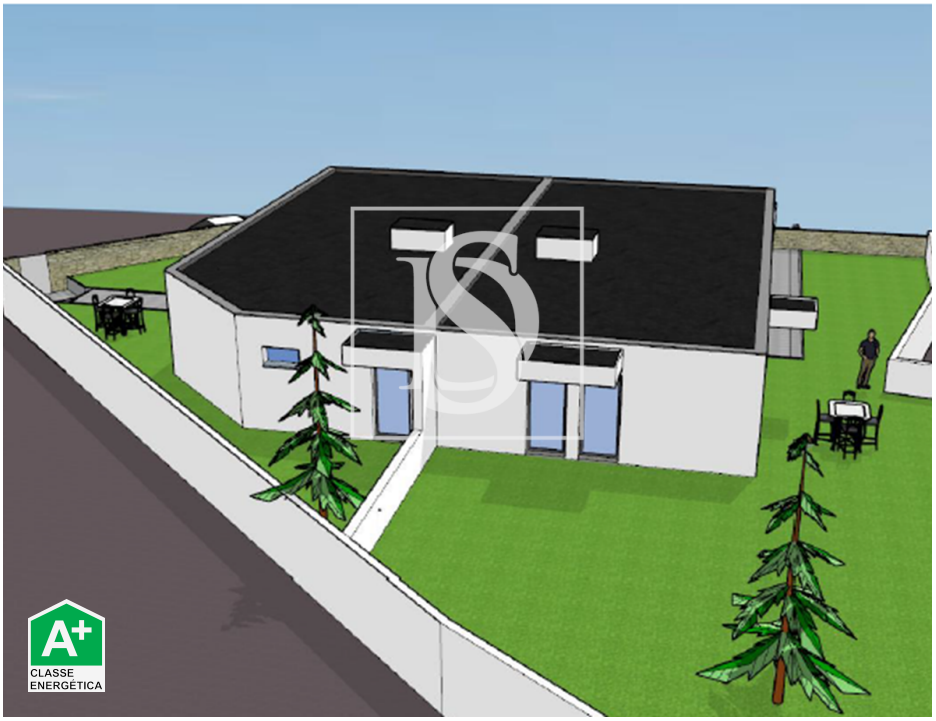

ALÇADO FRENTE

ALÇADO SUL

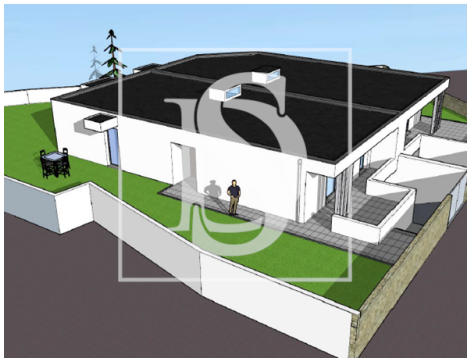

3	2	✖	129,1 m²	430 m²	✔	2025

Ref. DSVCTMVS145 | Viana do Castelo

Moradia T3 em Chafé

Descubra esta oportunidade única de adquirir esta moradia em construção em que oferece todo o conforto e conveniência que procura.

Com uma área bruta de 191,3m², esta moradia de 3 quartos está inserida num de terreno de 430m², desfrute de vistas deslumbrantes para o campo e para a montanha, com uma orientação solar privilegiada a sul, nascente e poente.

Amplo jardim e garagem para o seu conforto, esta propriedade está equipada com ar condicionado, sistema de aquecimento, cozinha equipada e roupeiros embutidos.
Com a escola básica e o jardim infantil a uma curta distância a pé, bem como restaurantes e supermercados nas proximidades, esta localização é ideal para famílias em busca de comodidade.

Previsão de finalização da construção 2025/2026.
Venha descobrir esta jóia escondida e faça desta casa o seu refúgio no norte de Portugal.

Caracteristicas:

Xavier Barros

Tel: 964503583

Email: xavierbarros@decisoesesolucoes.com

Área Terreno: 430m2
Área Útil: 129m2

Se procura Consultoria Imobiliária de excelência, encontrá-la-á aqui, na Decisões e Soluções de Viana do Castelo!
Tem connosco um acompanhamento personalizado à medida do seus pedidos e características.
O nosso serviço de intermediação de crédito é o mais profissional e assertivo do mercado!
Sem rodeios, sem demoras, nem incertezas, conheça connosco as melhores condições do mercado para o seu credito habitação e a consolidação dos seus compromissos financeiros, para que possa conquistar a casa dos seus sonhos!
Escolha Exclusiva, Mediação Imobiliária, Lda. Ami 18126. Intermediário de crédito vinculado pelo Banco de Portugal sob n. 6319.

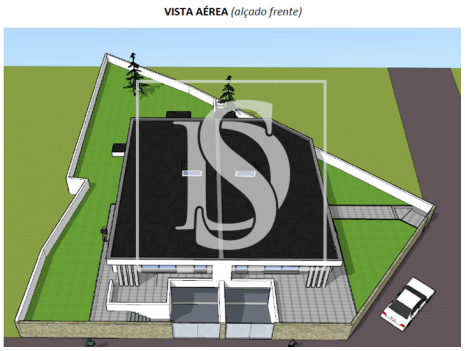

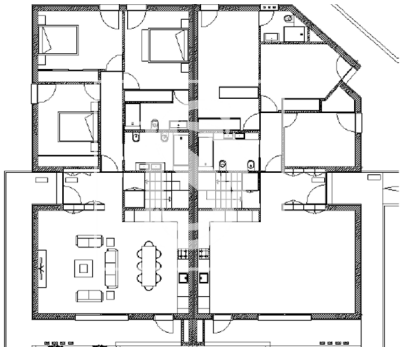

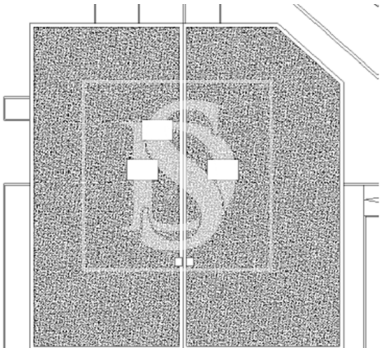

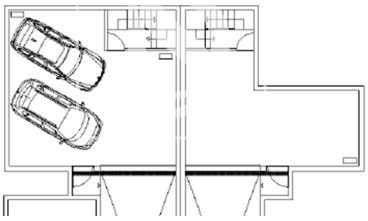

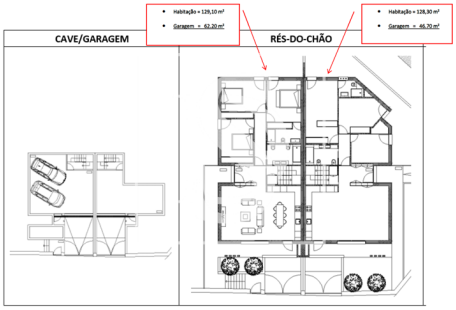

Características gerais

- Cozinha: Placa, Forno, Exaustor, Termo acumulador
- Ar condicionado
- Roupeiros
- Janela
- Aquecimento
- Cozinha equipada
- Closet
- Jardim

Xavier Barros

Tel: 964503583

Email: xavierbarros@decisoesesolucoes.com

- Proximidade: Serra, Restaurantes, Campo, Farmácia, Transportes Públicos, Escolas
- Ano construção: 2025
- Lavandaria
- Cave
- Terreno vedado
- Orientação solar: Sul, Este, Oeste
- Garagem
- Jardim
- Vista: Vista campo , Vista montanha
- Com estacionamento
- Esgotos municipais
- Certificação energética: A+
- Água da rede