Tel: +34 666 98 57 58
carolina@montenegrobrokers.com

3 500 000 € | Ref. ESP8 | Madrid

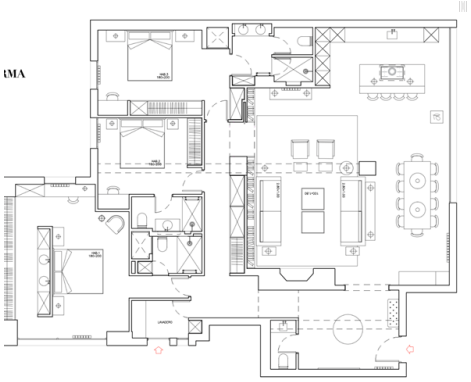

4	3	✖	254 m²	0 m²	✖

Exclusiva vivienda en el emblemático barrio de Jerónimos, Madrid Presentamos este impresionante piso ubicado en uno de los barrios más lujosos y elegantes de la ciudad, donde la historia y la cultura se fusionan a la perfección. Este exclusivo inmueble se encuentra a tan solo 350 metros de la majestuosa Puerta Felipe IV del parque de El Retiro, un entorno privilegiado que le permitirá disfrutar de uno de los pulmones verdes más importantes de la ciudad. Con una superficie de 254 m², la vivienda se sitúa en una sexta planta exterior, lo que proporciona una excelente luminosidad y una amplia distribución, permitiendo disfrutar al máximo de cada rincón. Gracias a su ubicación, podrá aprovechar un espacio generoso y bien ventilado, ideal para aquellos que buscan comodidad, estilo y vistas excepcionales. El barrio de Jerónimos es sinónimo de calidad de vida. Rodeado de impresionantes edificios históricos, museos de renombre mundial como el Museo del Prado y el Museo Reina Sofía, y calles arboladas que invitan a la tranquilidad, vivir aquí es experimentar lo mejor de Madrid. Podrá disfrutar de pas...

Tel: +34 666 98 57 58
carolina@montenegrobrokers.com

- Terraza
- Certificación energética: D