Bartolomeu Milheiro

Tel: 967985764

Email: bartolomeumilheiro@decisoesesolucoes.com

Preço: 129 500 €

5	2	✖	367,5 m²	290,5 m²	✖	1977

Ref. DSPTGPGTBM9 | Portalegre

Moradia Senhorial T8, na freguesia Alegrete - Portalegre

Situado em Alegrete, este imóvel tem o potencial de ser transformado em um espaço para alojamento local ou o lar perfeito para a sua familia. Além de ser constituído por três pisos com vários quartos, salas e uma marquise, dispõe de um espaço exterior para lazer, com árvores de fruto e a possibilidade de colocar uma piscina. Terá a oportunidade de apreciar uma deslumbrante paisagem, o castelo e o casario branco desta charmosa Vila. Agende a sua visita!

Bartolomeu Milheiro

Tel: 967985764

Email: bartolomeumilheiro@decisoesesolucoes.com

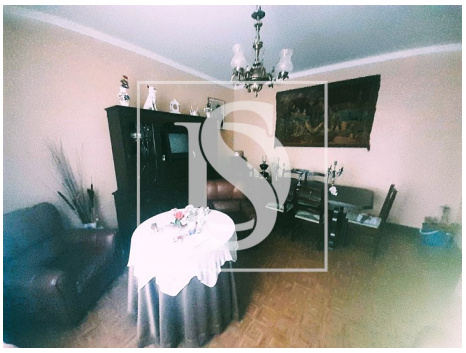

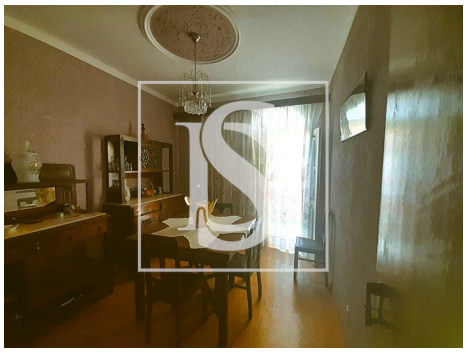

Características gerais

- Frigorífico
- Cozinha: Frigorífico, Arca frigorífica, Lava-louças
- Caixilharias Madeira
- Proximidade: Serra, Farmácia, Transportes Públicos, Escolas, Piscinas Públicas, Restaurantes, Cidade, Campo
- Área bruta dependente: 69,0000 m2
- Vista: Vista campo , Vista vila
- Extratores de fumos
- Marquise
- Arrecadação
- Forno de lenha
- Localização sossegada
- Esquentador
- Caixilharias Alumínio
- Vidros Simples
- Ano construção: 1977
- Área bruta privativa: 367,5000 m2
- Gás: Botija
- Pisos: 4
- Cave
- Despensa
- Esgotos municipais
- Vistas panorâmicas
- Orientação solar: Norte, Sul, Este, Oeste

Bartolomeu Milheiro

Tel: 967985764

Email: bartolomeumilheiro@decisoesesolucoes.com

- Certificação energética: F
- Água da rede
- Varanda