Maria Amorim

Tel: 917642712

Email: mariaamorim@dsprivate.com

Preço: 225 000 €

0	✖	126 m²	11879 m²	✖	1937

Ref. DSPMCANAVMA23 | Marco de Canaveses

Quinta da Ribeira de Baixo - Vila Boa do Bispo

Venha conhecer esta fantástica quinta situada em Vila Boa do Bispo, no concelho de Marco de Canaveses!

Esta quinta, com cerca de 12.000 m2, é composta por casa de caseiro, com dois pavimentos, dois palheiros, eira e logradouro, contemplando umas vistas fantásticas para o rio e inclui também margem rio!

O terreno é amplo e a casa, apesar de necessitar de algumas obras, tem imenso potencial para ser crido, naquele local, um refúgio incrível num dos locais mais naturais de Marco de Canaveses!

Agende a sua visita, ainda HOJE, e venha conhecer!

Maria Amorim

Tel: 917642712

Email: mariaamorim@dsprivate.com

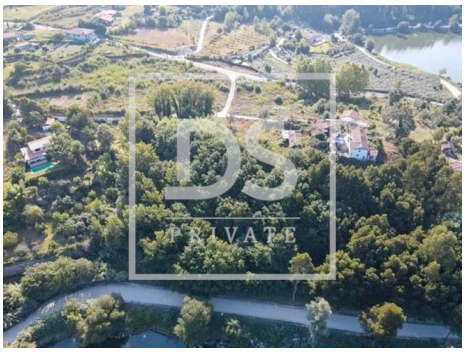

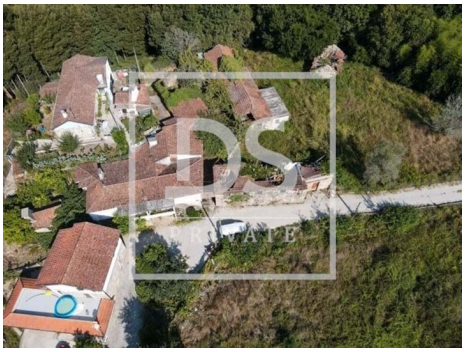

Características gerais

- Proximidade: Serra
- Área Bruta Privativa: 126
- Ano construção: 1937
- Vista: Vista campo , Vista montanha, Vista rio
- Certificação energética: Isento
- Jardim, Campo
- Área Bruta Dependente: 190
- Pisos: 2
- Localização sossegada
- Terraço