Celso Sousa

Tel: 912687707

Email: celsosousa@decisoesesolucoes.com

Preço: 1 200 €

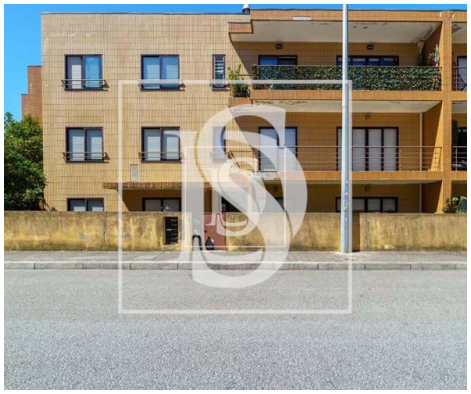

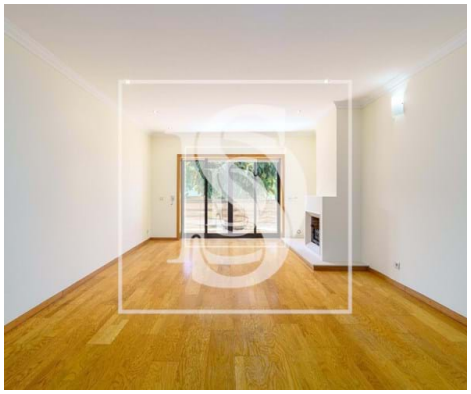

3	2	✖	127 m²	0 m²	✔	2003

Ref. DSVNGDOUROCS28 | Vila Nova de Gaia

Apartamento T3+1 em São Félix da Marinha

*Pronto habitar ,imóvel localizado a 1km da Praia da Granja e rodeado de todo tipo serviços e comércio.

Tv. da Alegria, São Felix da Marinha.

Hall entrada - 3 quartos + 1 escritório - Suite - Cozinha equipada - Sala generosa - 3 wc's - Lareira - Pré aquecimento central - Varanda - 2 lugares garagem

Condomínio fechado.

Celso Sousa

Tel: 912687707

Email: celsosousa@decisoesesolucoes.com

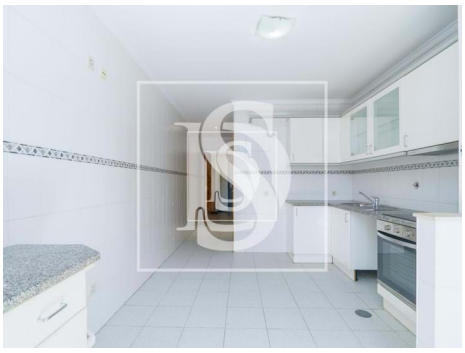

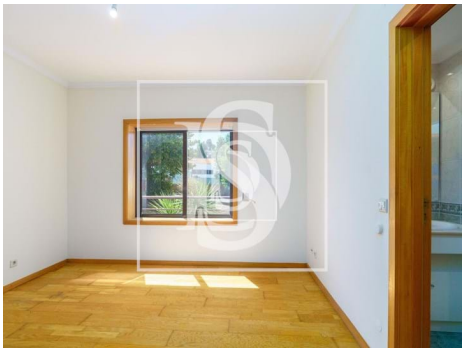

Características gerais

- Exaustor
- Aquecimento Central: Pré-instalação
- Cozinha equipada
- Banheira simples
- Resguardos de banheira
- Ano construção: 2003
- Área bruta privativa: 135
- Elevador
- Certificação energética: E
- Garagem
- Cozinha: Placa, Forno
- Lareira
- Roupeiros
- Polibã
- Resguardos de Polibã
- Área bruta dependente: 34
- Condomínio fechado
- Vidros duplos
- Orientação solar: Este, Oeste
- Nº estacionamentos: 2