Fátima Costa

Tel: 919696702

Email: fatimacosta@decisoesesolucoes.com

Preço: 246 800 €

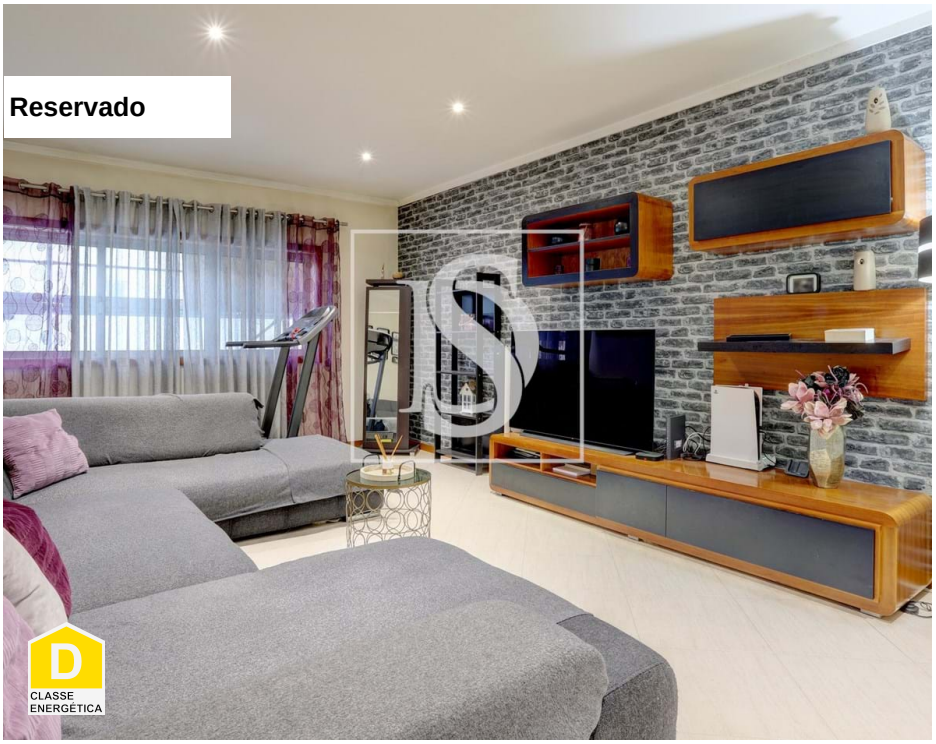

2	2	✖	73,88 m²	0 m²	✖	2006

Ref. DSMAINFC5 | Vila do Conde

Apartamento T2 em Vila do Conde, próximo ao metro.

Apartamento T2 em Vila do Conde, próximo ao metro.

Descubra este encantador T2 ao nível do rés do chão, em Vila do Conde, onde a proximidade ao metro e a conveniência do centro urbano se unem ao conforto de um lar acolhedor. Este apartamento oferece dois quartos sendo um deles uma suíte. Tem caixilharias em alumínio e vidros duplos, garantindo tranquilidade e eficiência térmica.
A espaçosa sala convida a momentos de convívio, e a cozinha, totalmente equipada, com um simpático espaço de lavandaria juntamente com a generosa despensa proporcionam toda a praticidade necessária para que a sua casa se mantenha harmoniosa e prática.
A poucos passos, encontra-se uma variedade de superfícies comerciais e serviços, tornando o dia a dia mais confortável.
E para descontrair, além da beleza da cidade, tem ainda o privilégio de usufruir da proximidade do mar e fazer aqueles tão agradáveis passeios perto da praia.
Venha comigo, e viva o equilíbrio perfeito entre o conforto moderno e a tradicional hospitalidade de Vila do Conde."

Fátima Costa

Tel: 919696702

Email: fatimacosta@decisoesesolucoes.com

Marcamos visita?

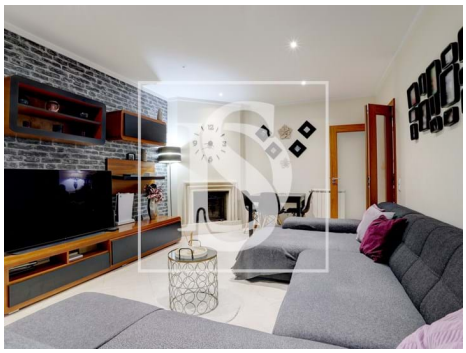

Características gerais

- Radiadores: Gás
- Aquecimento Central: Gás
- Roupeiros
- Estores
- Resguardos de Polibã
- Ano construção: 2006
- Área bruta privativa: 94
- Gás: Rede principal
- Com estacionamento
- Vidros duplos
- Aquecimento
- Lareira
- Caixilharias Alumínio
- Polibã
- Proximidade: Zona comercial, Praia, Restaurantes, Cidade, Farmácia, Transportes Públicos, Escolas, Parque infantil
- Área bruta dependente: 15,4
- Vista: Vista urbanização, Vista jardim
- Elevador
- Video porteiro

Fátima Costa

Tel: 919696702

Email: fatimacosta@decisoesesolucoes.com

- Esgotos municipais
- Localização sossegada
- Porta de segurança
- Orientação solar: Norte, Sul
- Nº estacionamentos: 1
- Portão de garagem eléctrico
- Curta distância a pé da praia
- Localização central
- Certificação energética: D
- Água da rede
- Lugar de Garagem