**Patrick Morais**

**Tel:** +351914076747

**Email:** patrickmorais@decisoesesolucoes.com

**Preço: 600 €**

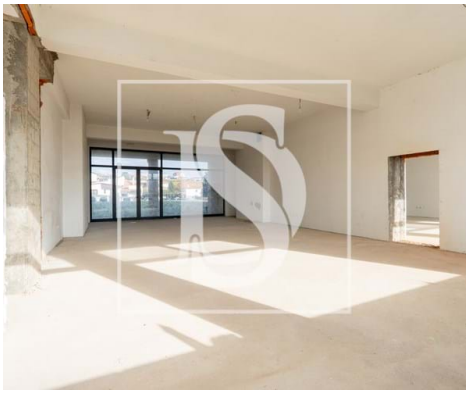

| 0 | ✖ | 116,74 m² | 0 m² | ✖ |
|---|---|---|---|---|

**Ref.** DSAMTPM56 | Amarante

## ESPAÇO COMERCIAL - AMARANTE

Este espaço espelha o ambiente ideal para o desenvolvimento de diversas atividades, visto que poderá intervir na disposição de forma conveniente.
A localização é estratégica. Neste momento, com o edifício habitacional concluído, a zona ao redor aglomera mais de 150 apartamentos em uso. Os mais de 110m2 oferecem a criação de diversos espaços, podendo também ser usado como escritórios.

**Patrick Morais**

**Tel:** +351914076747

**Email:** patrickmorais@decisoesesolucoes.com

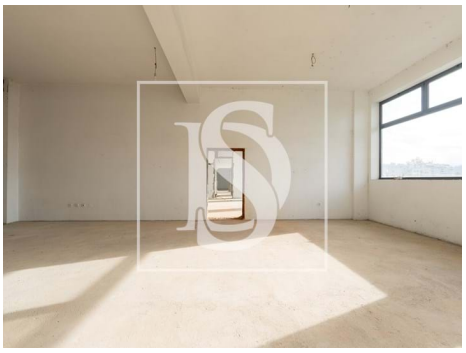

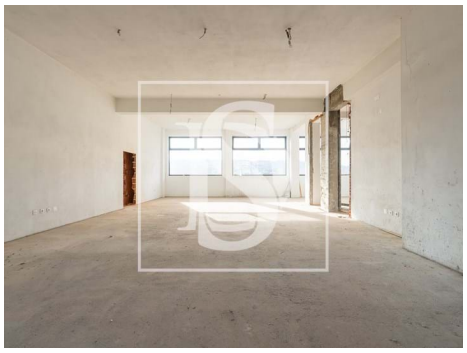

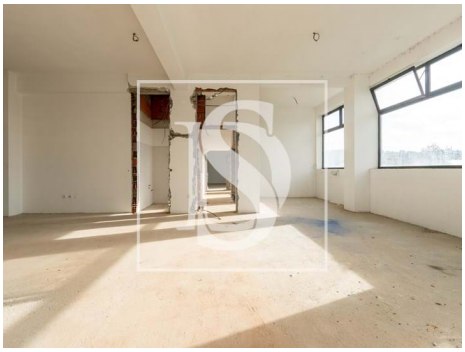

# Características gerais

• Proximidade: Zona comercial, Cidade, Farmácia, Transportes Públicos

• Vidros duplos

• Orientação solar: Sul

• Lugar de Garagem

• Área bruta privativa: 124,70

• Certificação energética: C

• Nº estacionamentos: 2